# ЧЕШСКИЕ
# И
# РУМЫНСКИЕ
## ПЕСНИ И ТАНЦЫ

ДЛЯ БАЯНА ИЛИ АККОРДЕОНА

МУЗГИЗ · 1961

# ЧЕШСКИЕ
# И
# РУМЫНСКИЕ
## ПЕСНИ И ТАНЦЫ

ДЛЯ БАЯНА ИЛИ АККОРДЕОНА

ГОСУДАРСТВЕННОЕ МУЗЫКАЛЬНОЕ ИЗДАТЕЛЬСТВО
Москва 1961

*Составитель С. БУЛАТОВ*

# ЧЕШСКАЯ ПОЛЬКА

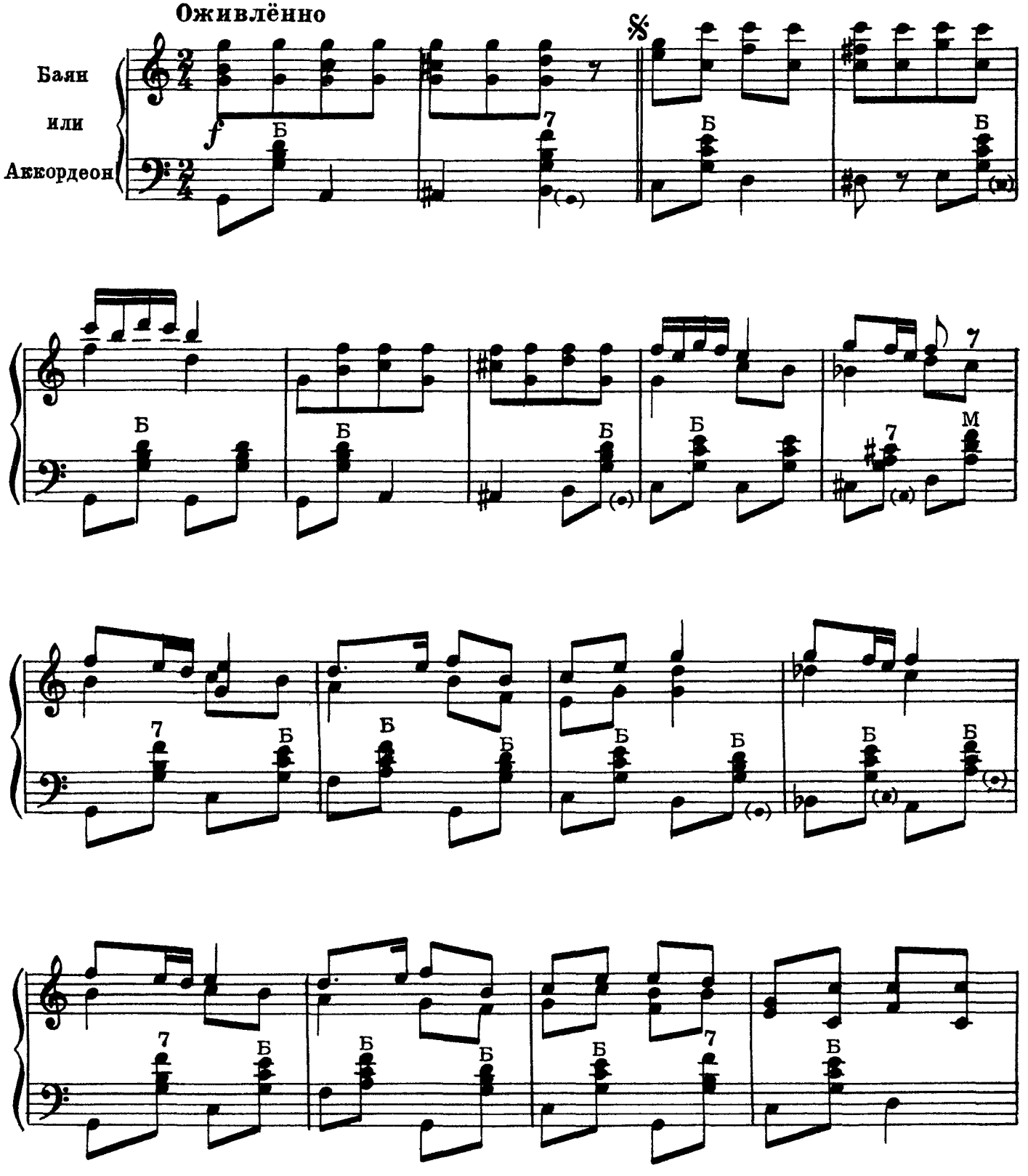




Ноты: Ale07.ru

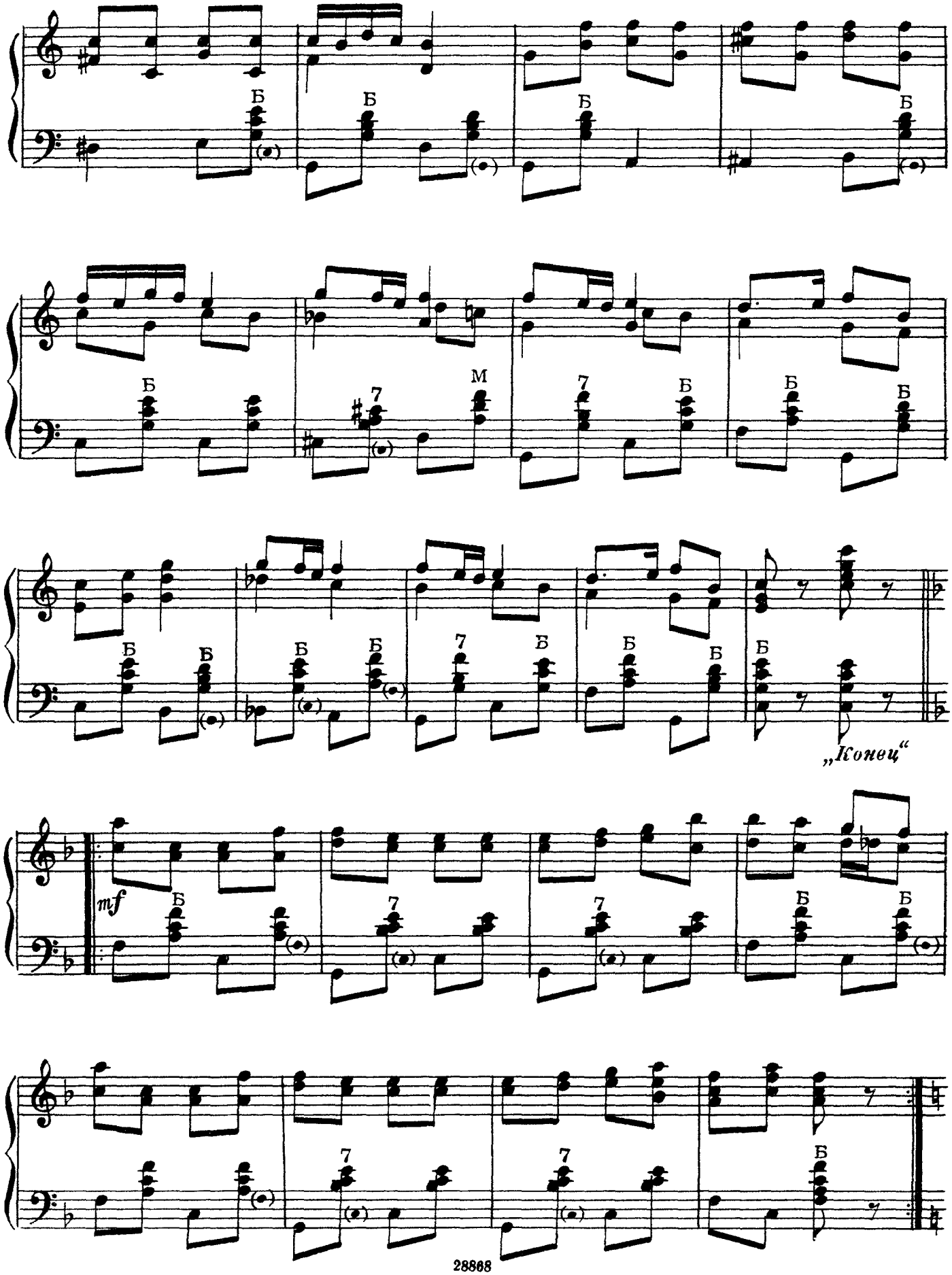
Б
М
7
mf
„Конец“

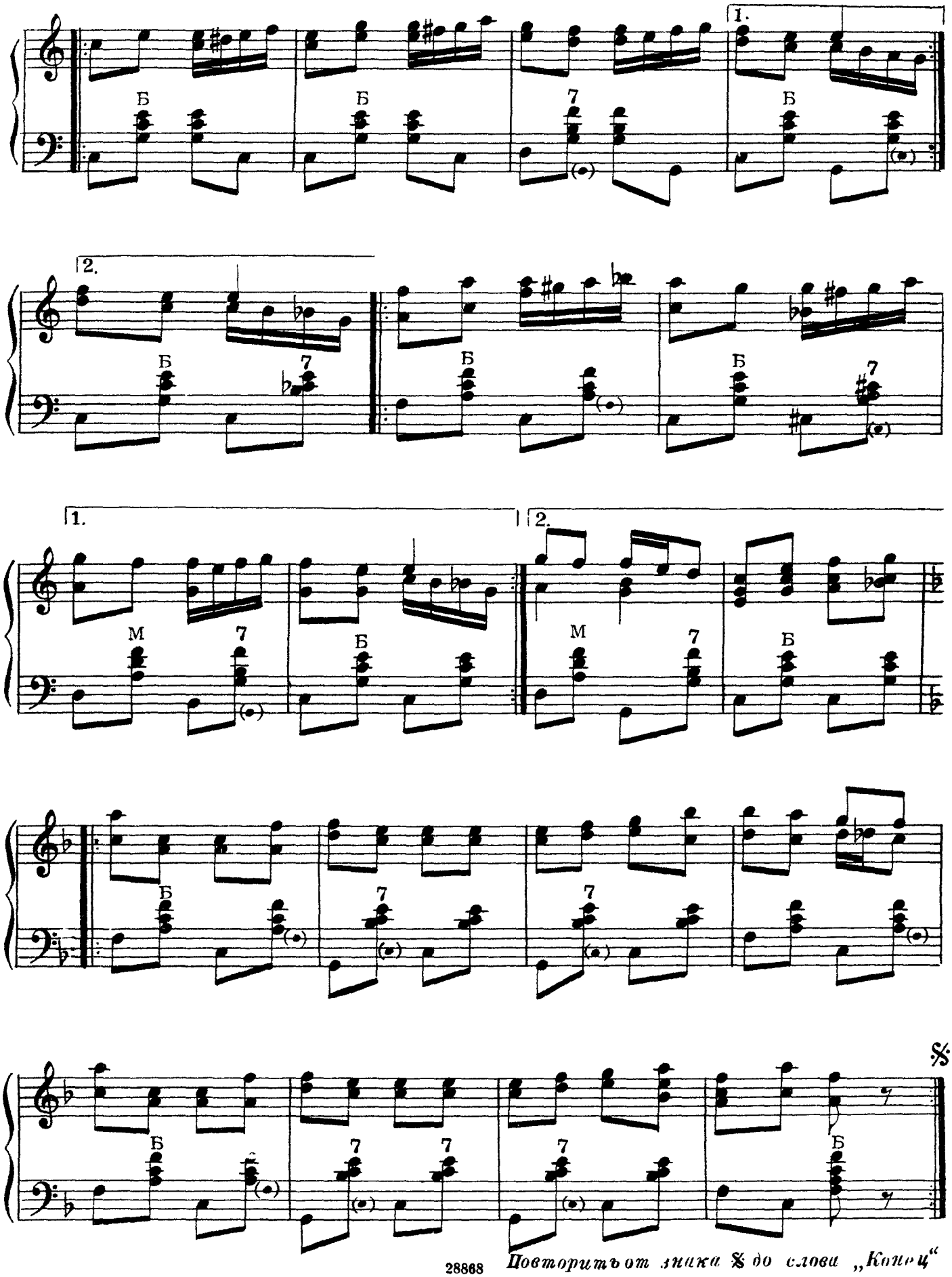




*Повторить от знака % до слова „Конец“*

# КОЗАК

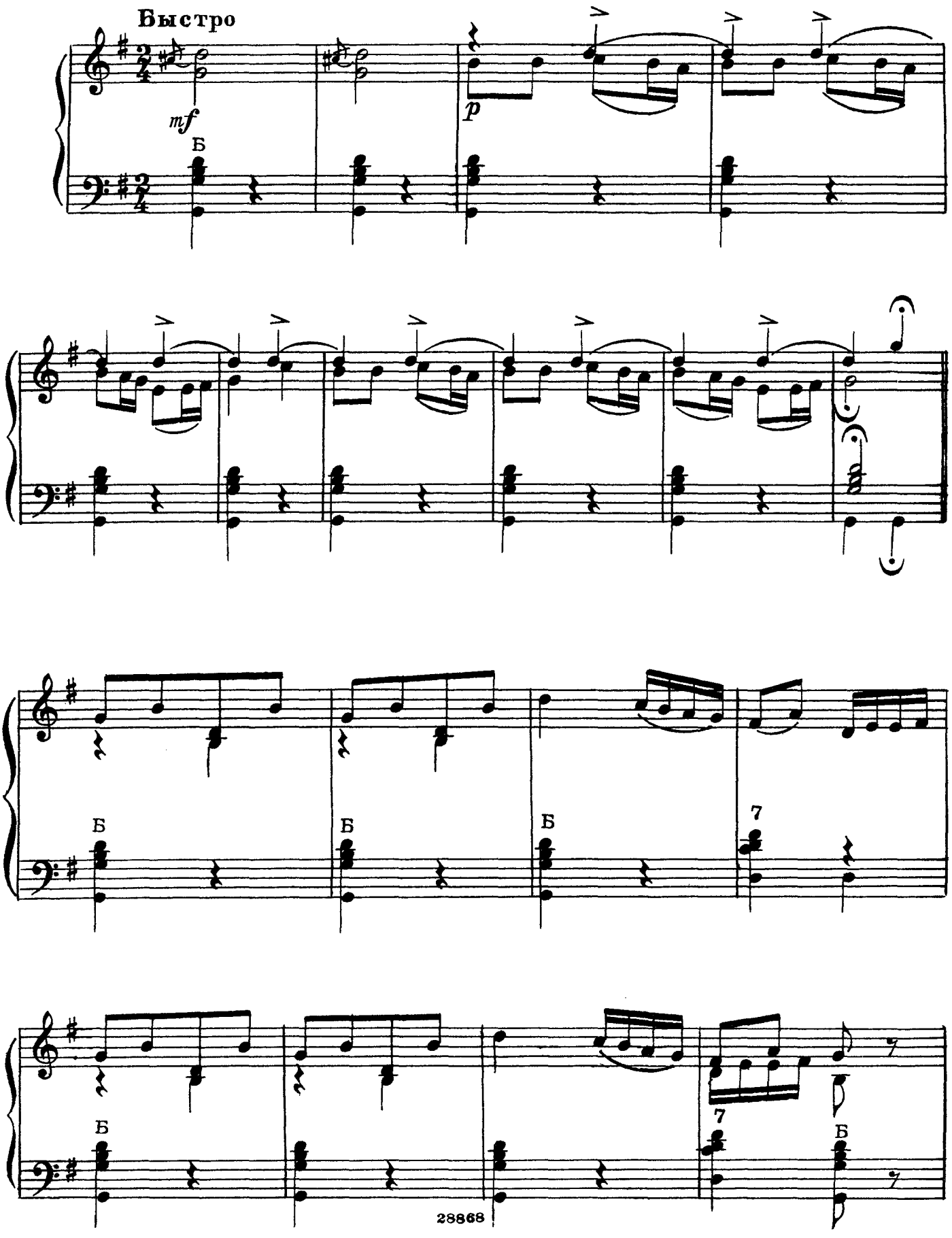

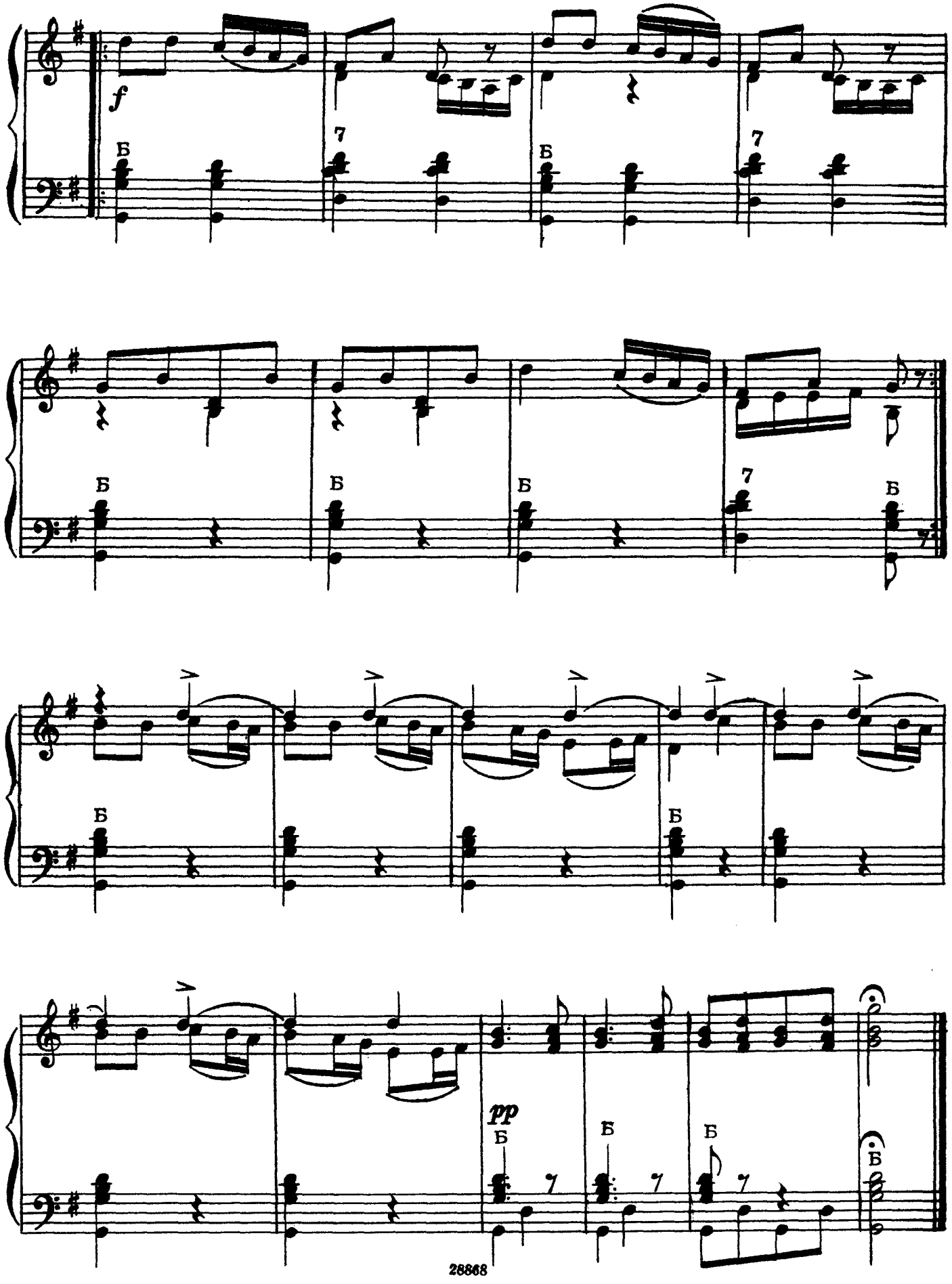
f
Б
7
Б
7
Б
Б
Б
Б
7
Б
Б
Б
Б
pp
Б
Б
Б
Б

# ЧЕШСКИЙ ТАНЕЦ

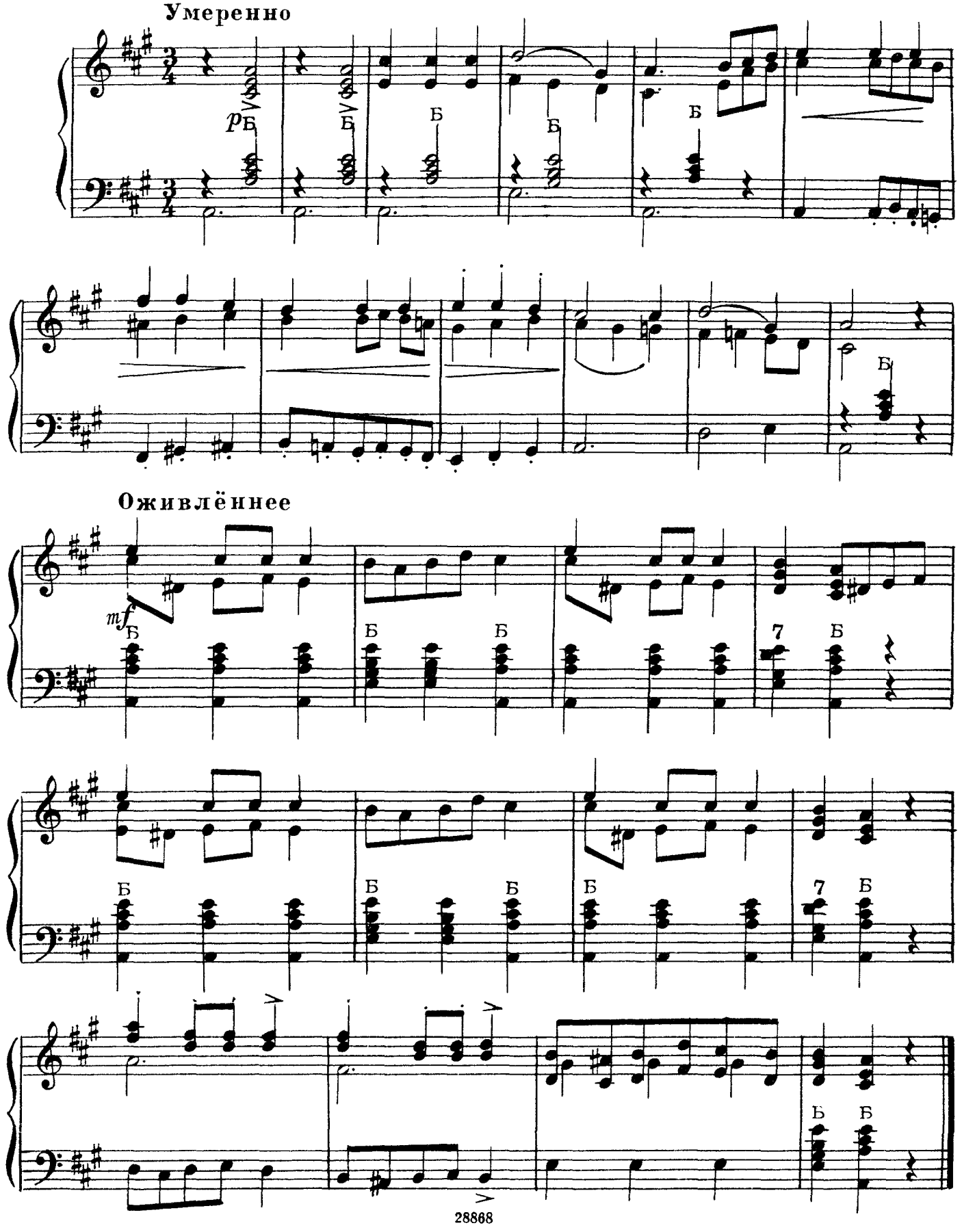

# ДУПАК

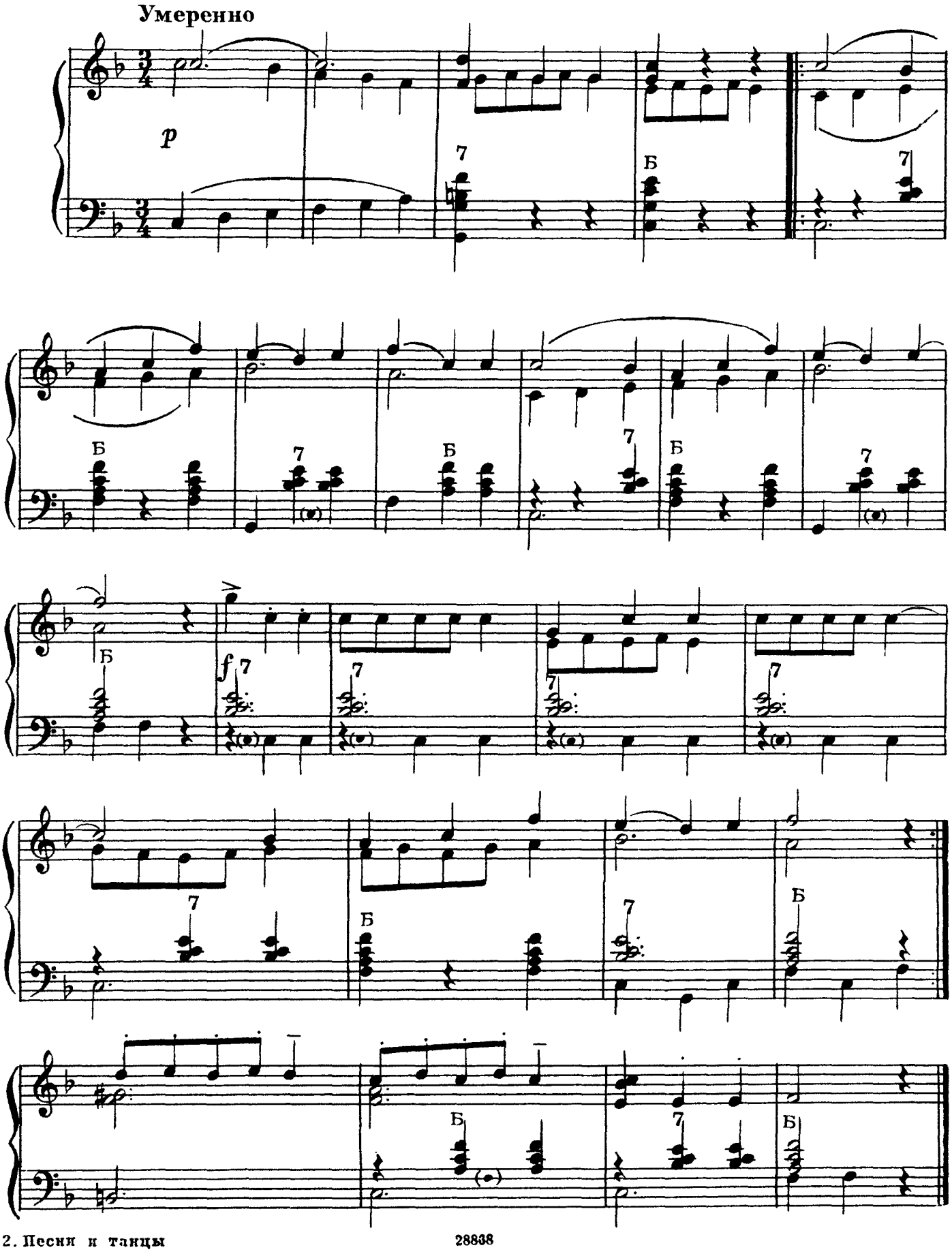

# А Я САМ

## ПЕСНЯ-ТАНЕЦ

Оживлённо

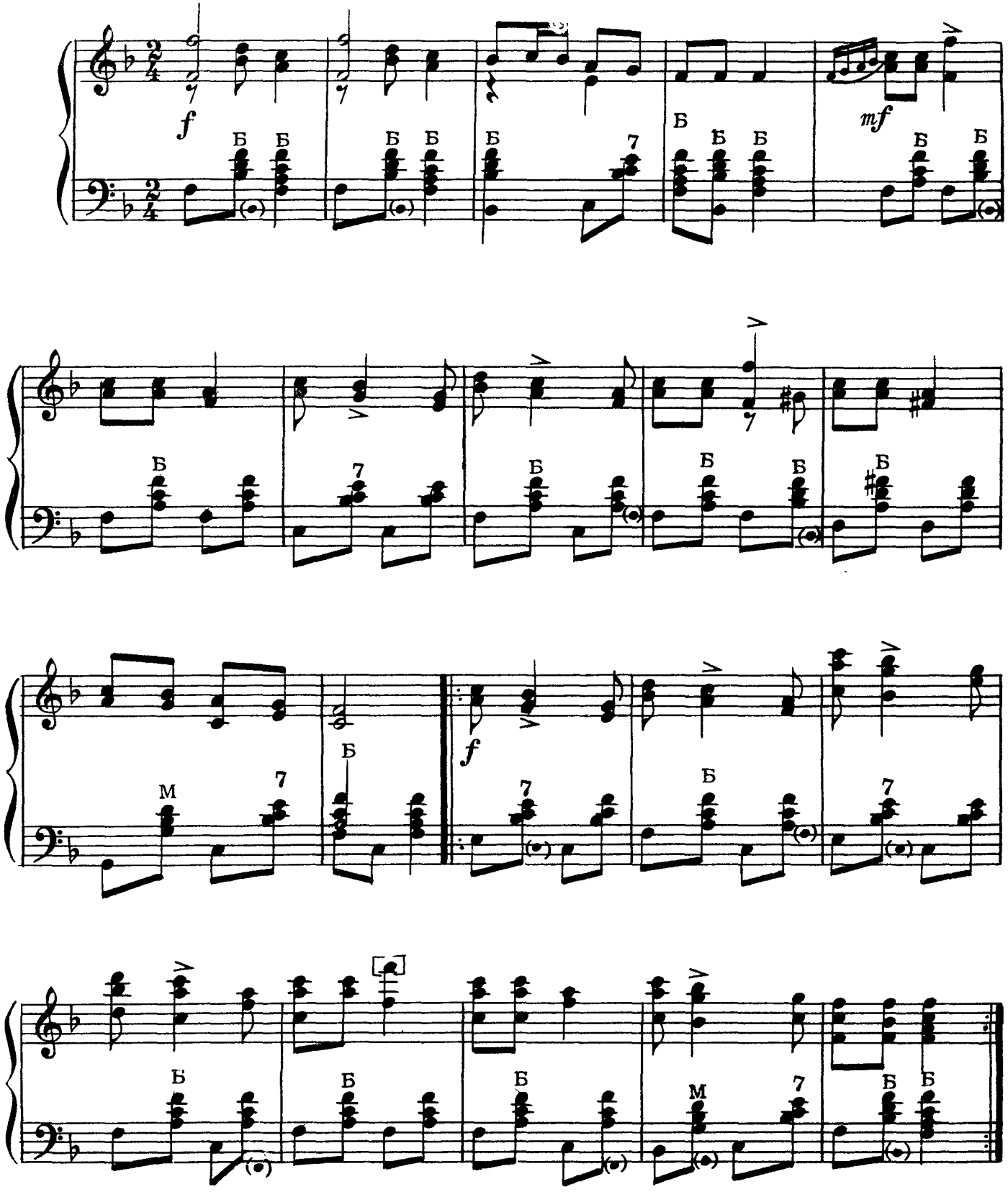

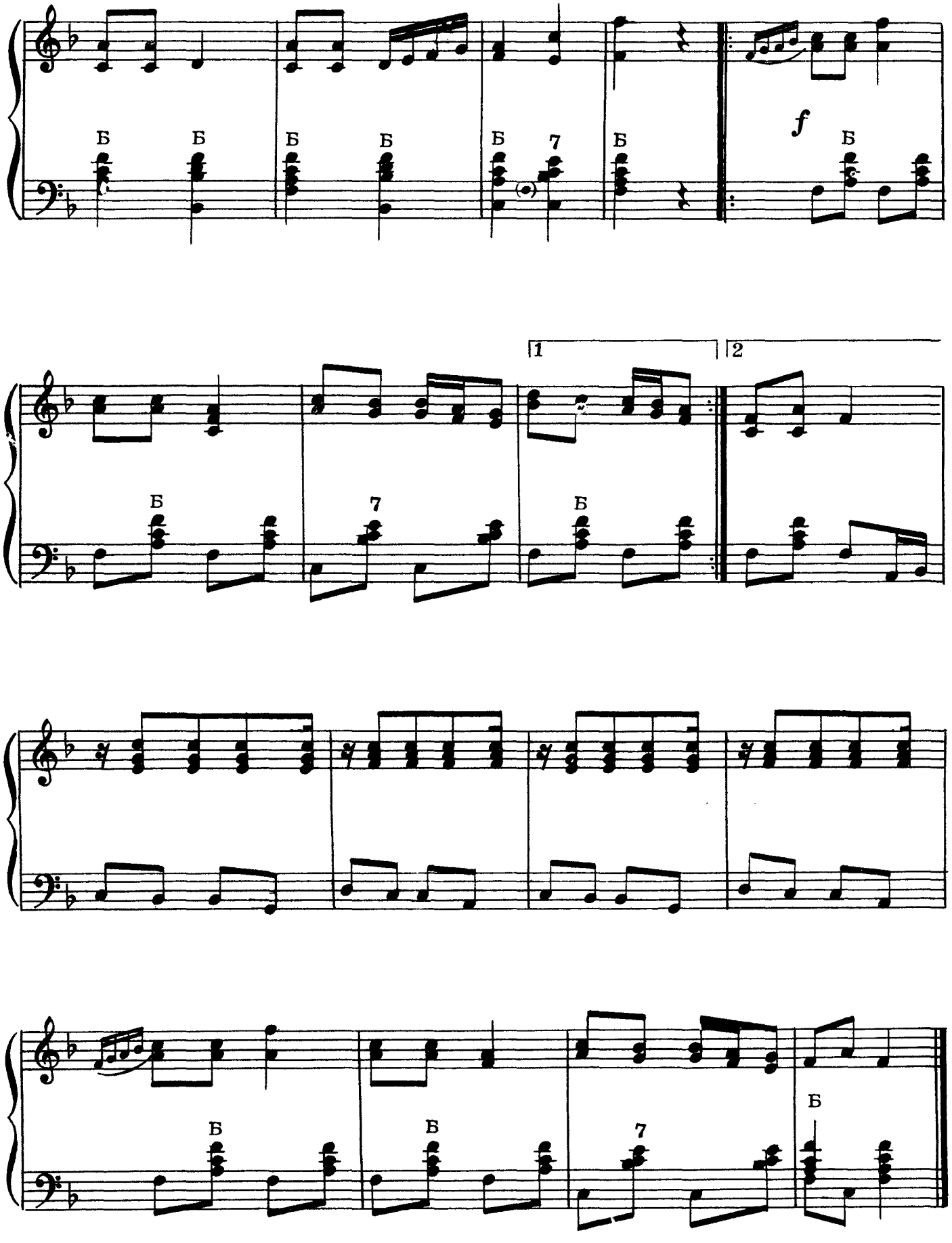
Б
7
f
1
2

# МОРАВСКИЙ ТАНЕЦ

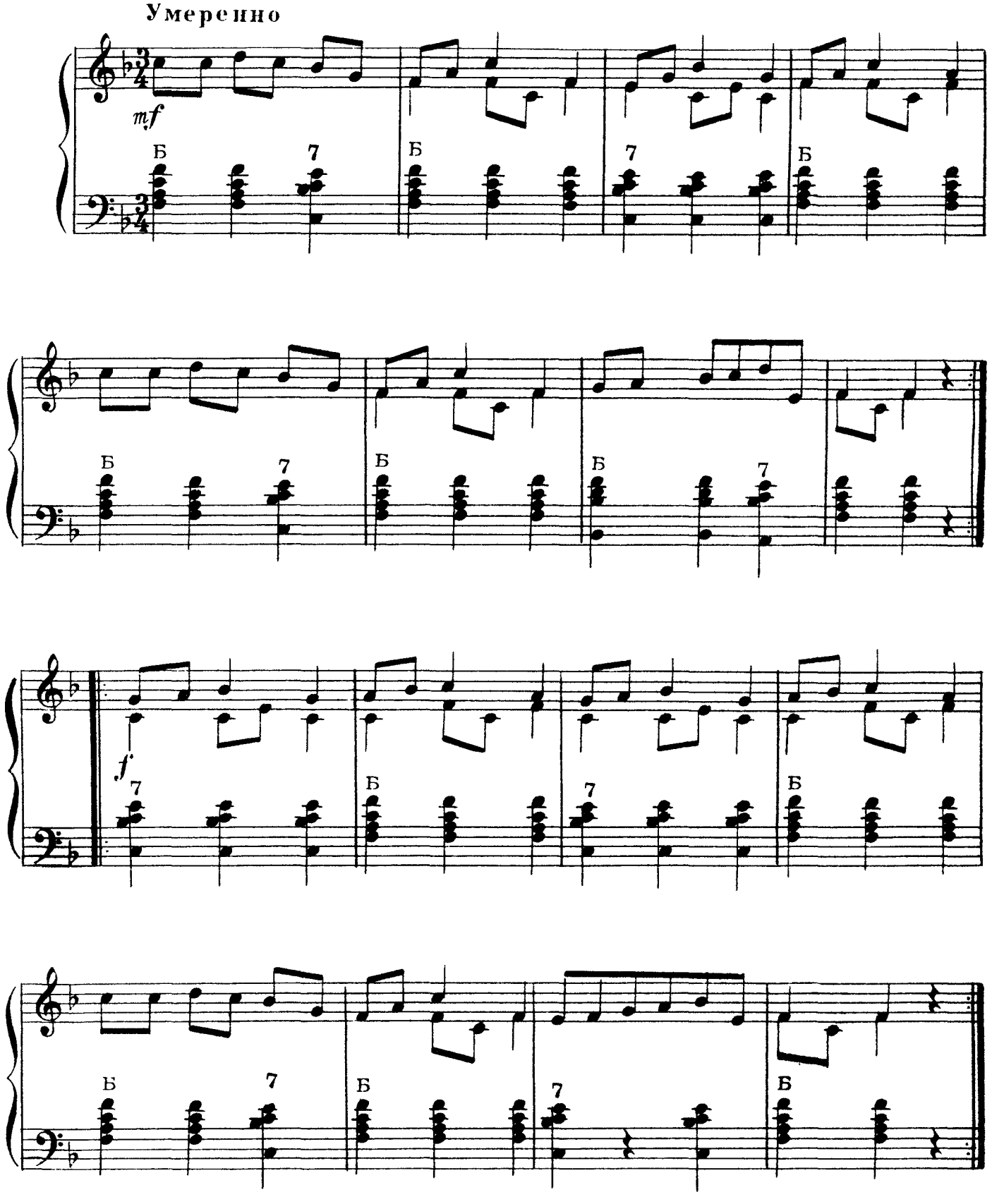

# МАДЕРА

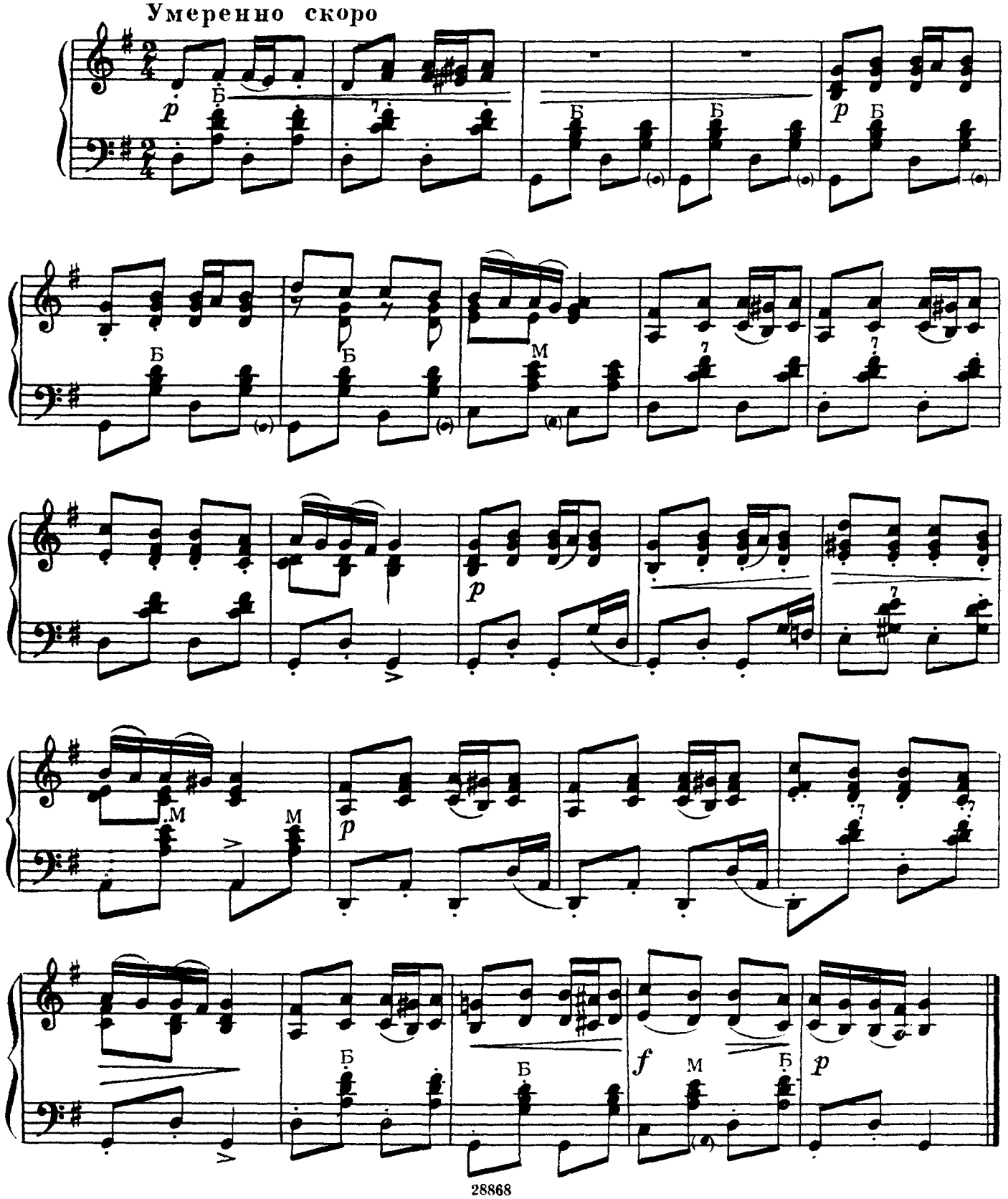

# ФУРИАНТ

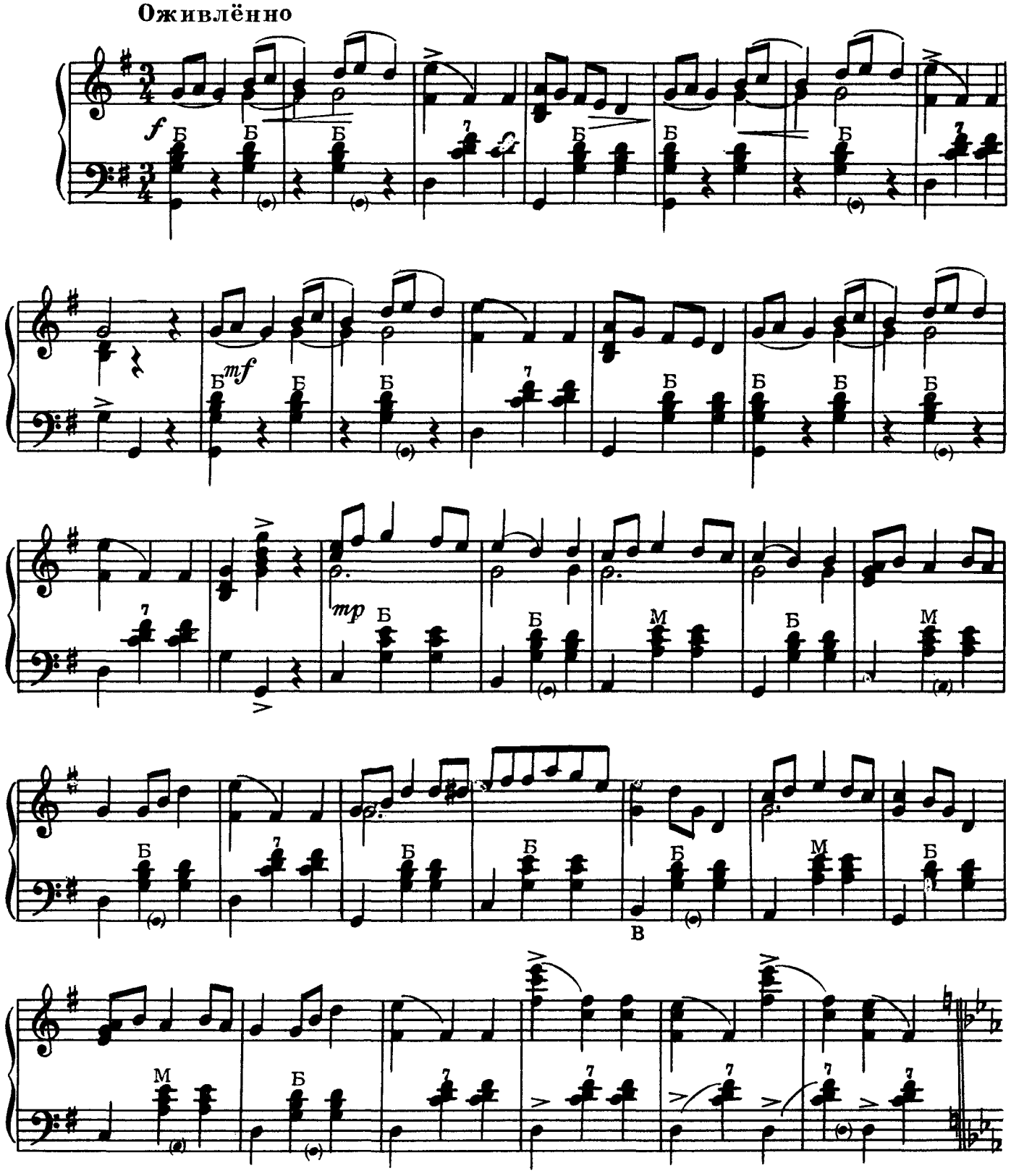

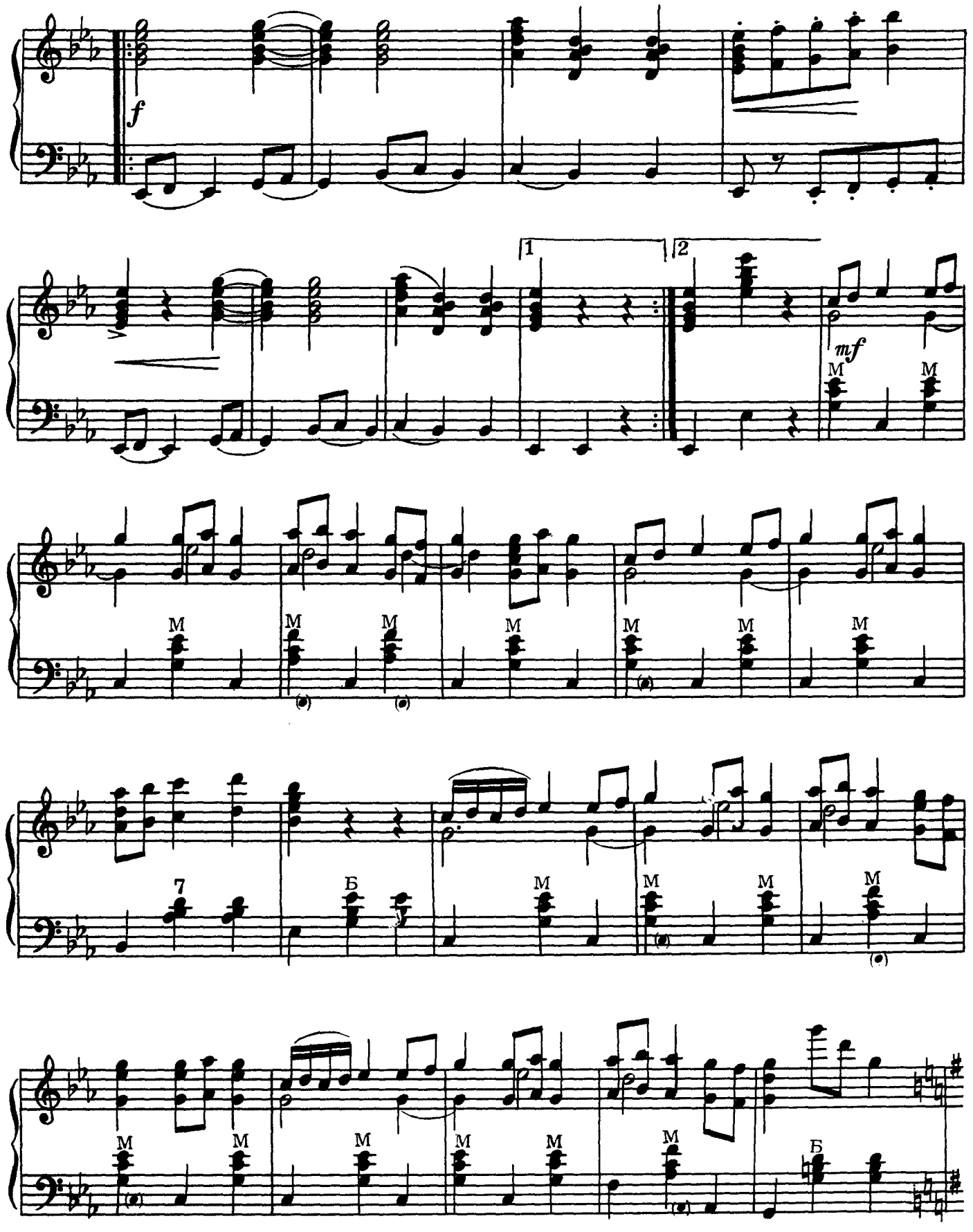
f
1
2
mf
M
7
Б

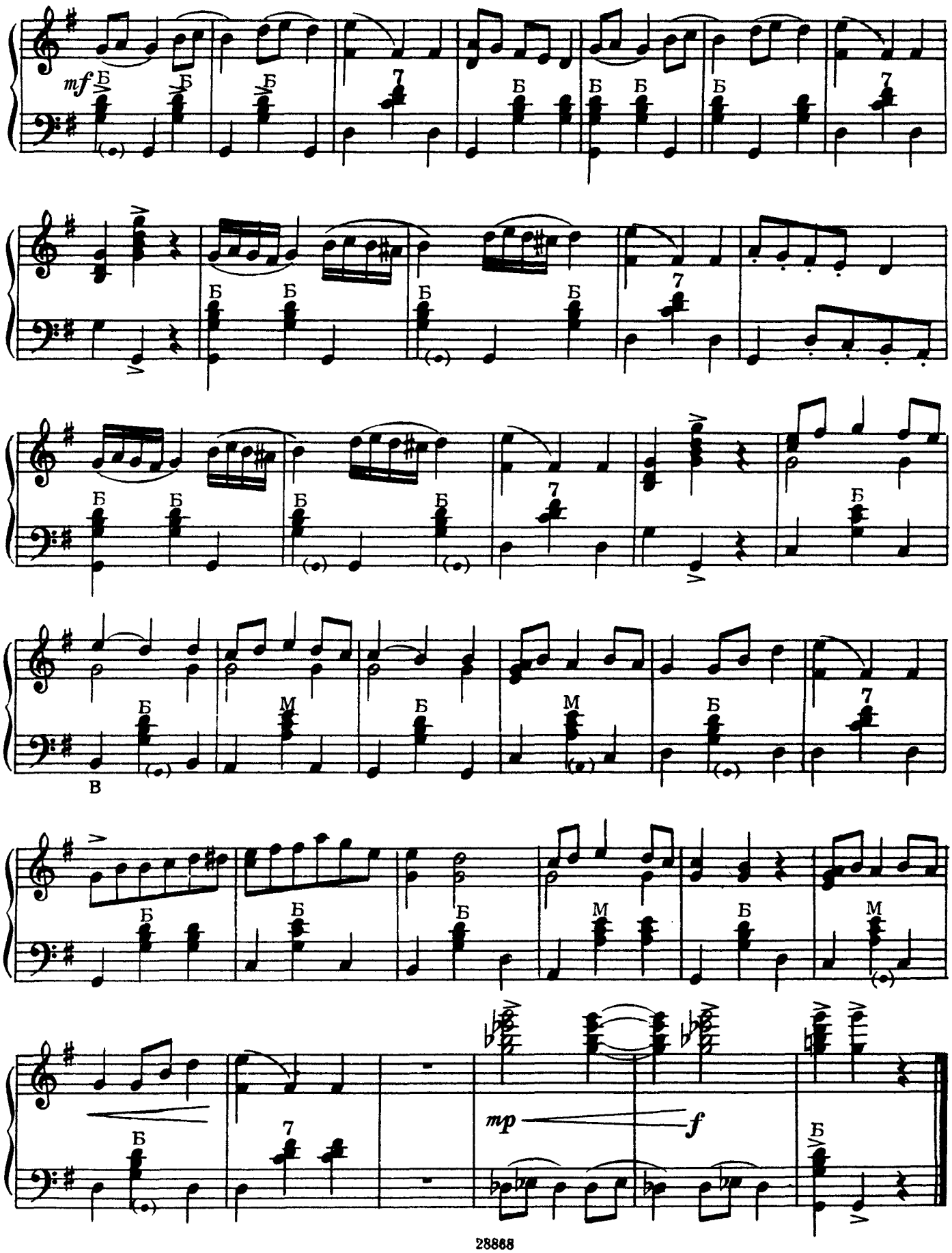
mf
Б
7
M
mp
f

# КОМАРИНО

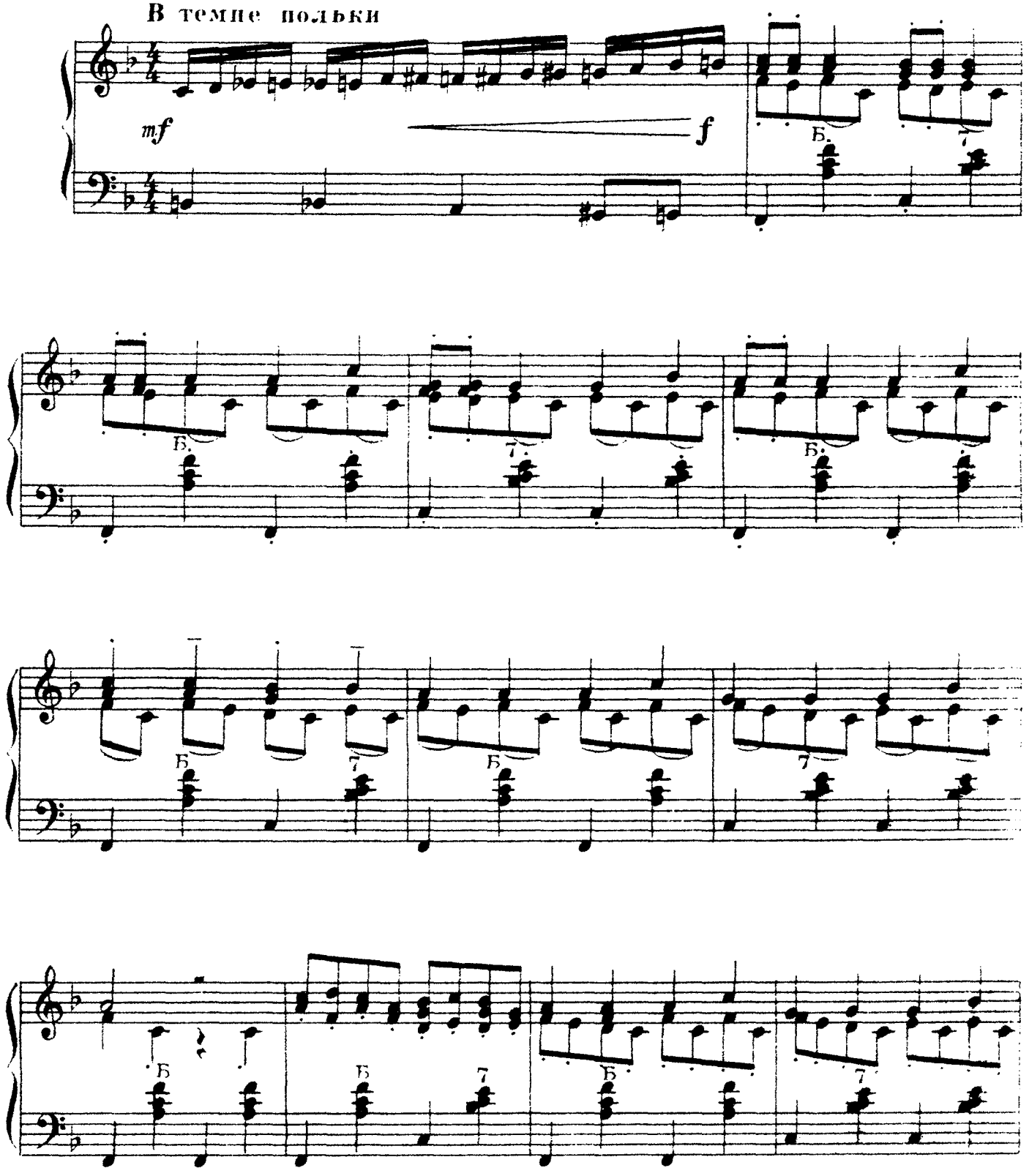

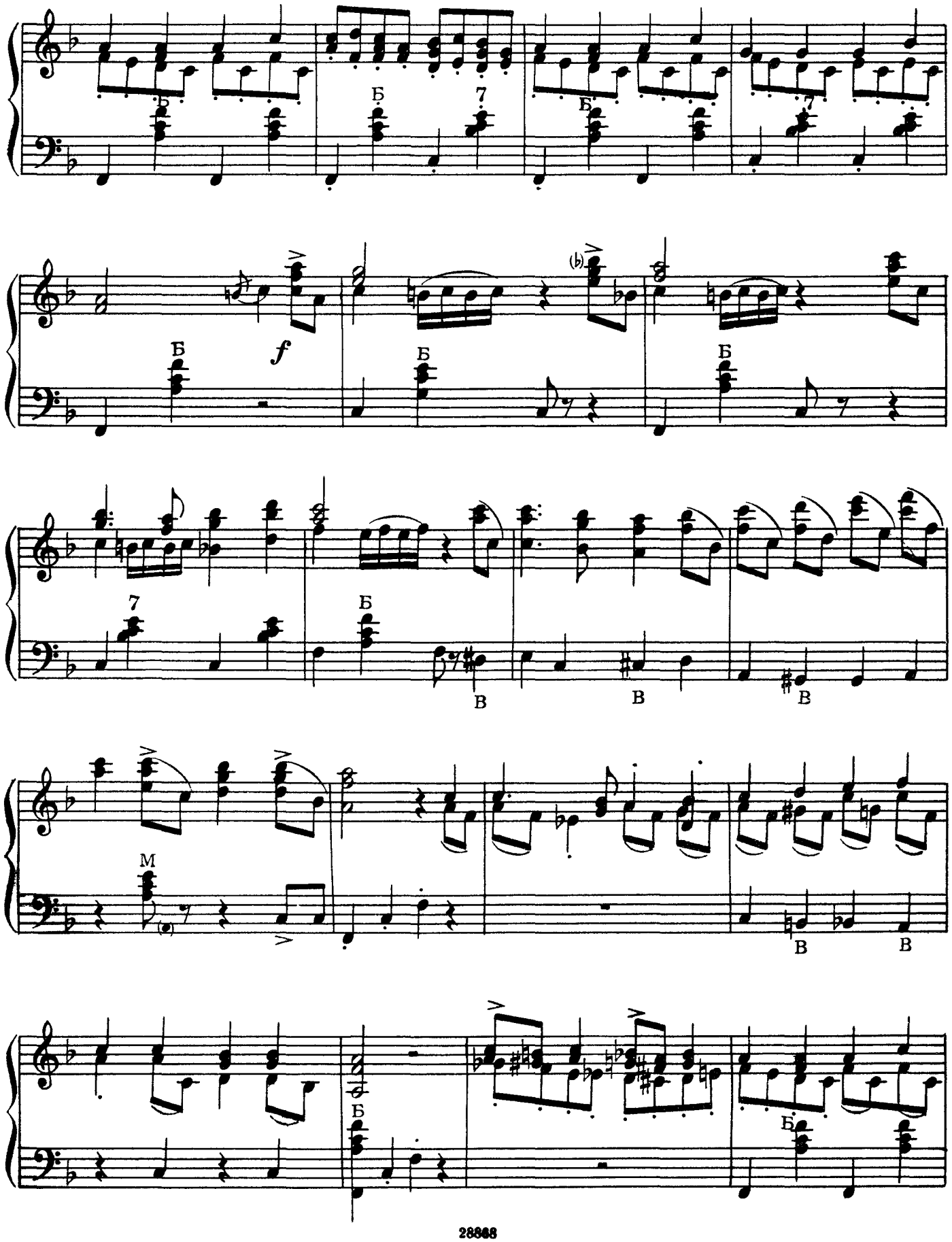
Б
7
Б
7
Б
7
f
Б
Б
Б
7
Б
В
В
В
M
В
В
Б
Б

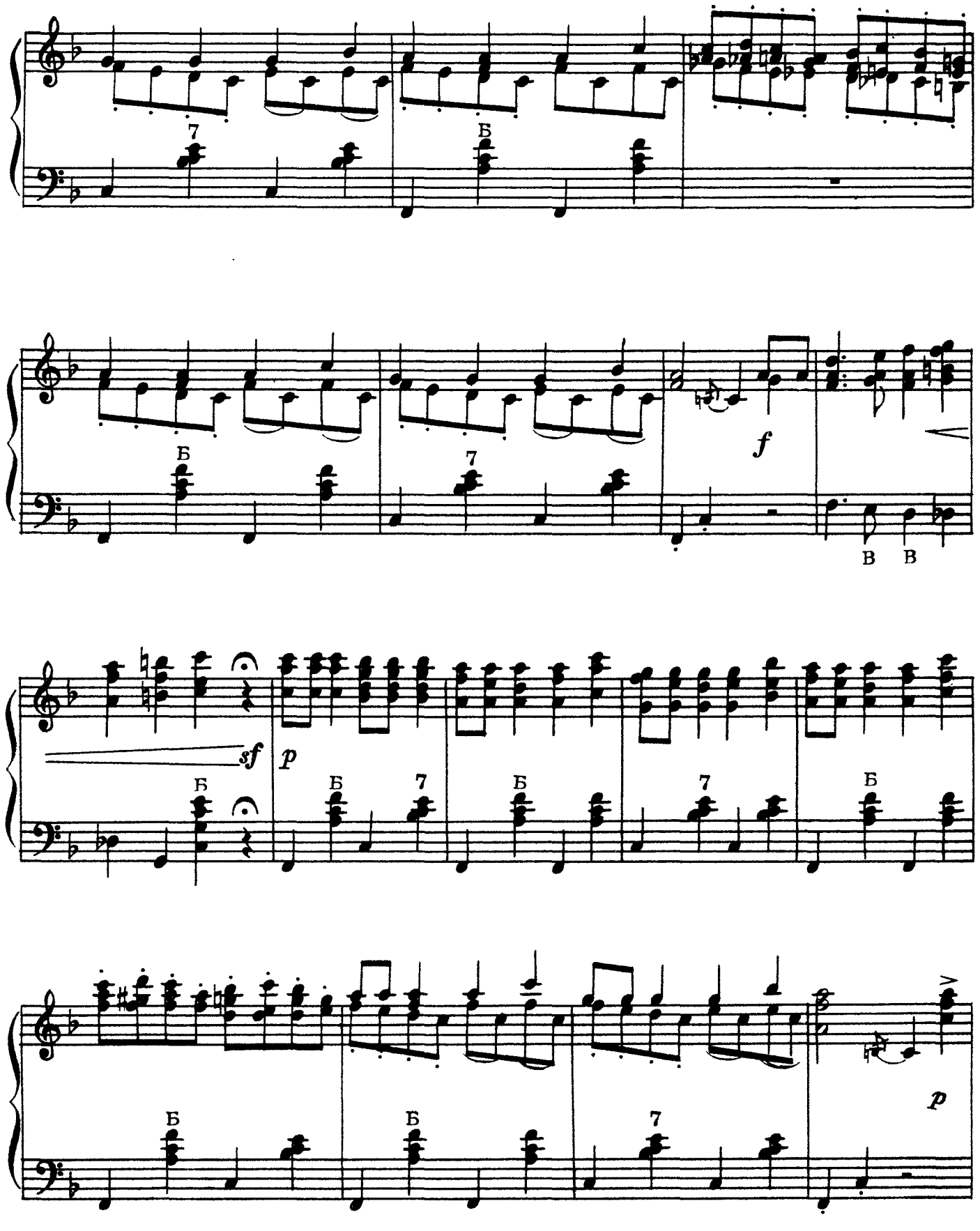
7
Б
Б
7
f
В
В
sf
p
Б
Б
7
Б
7
Б
Б
Б
7
p

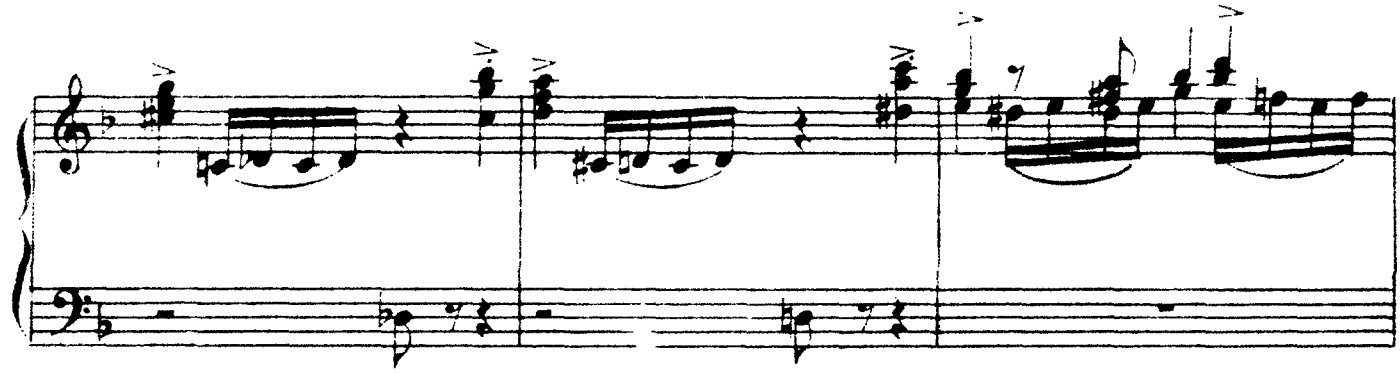

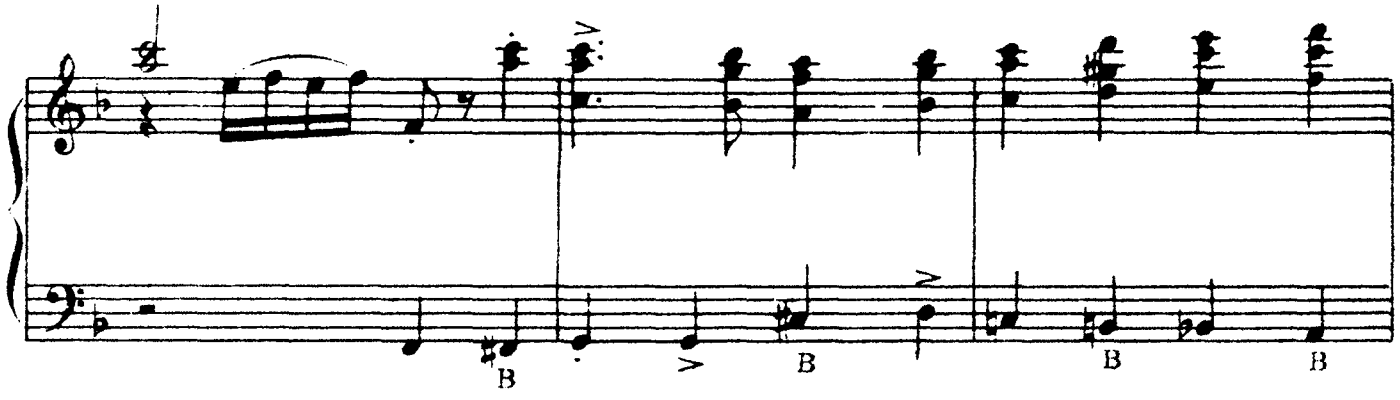
B
B
B
B

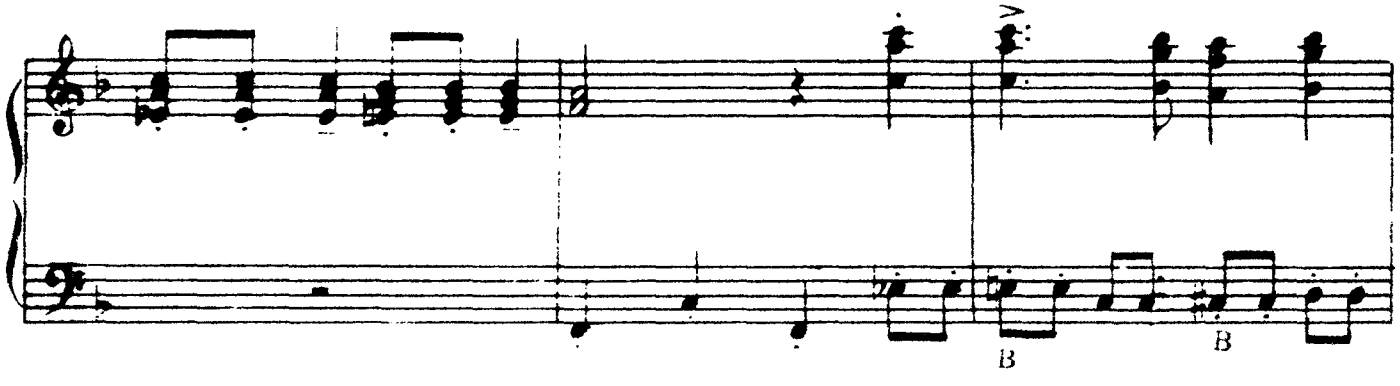
B
B

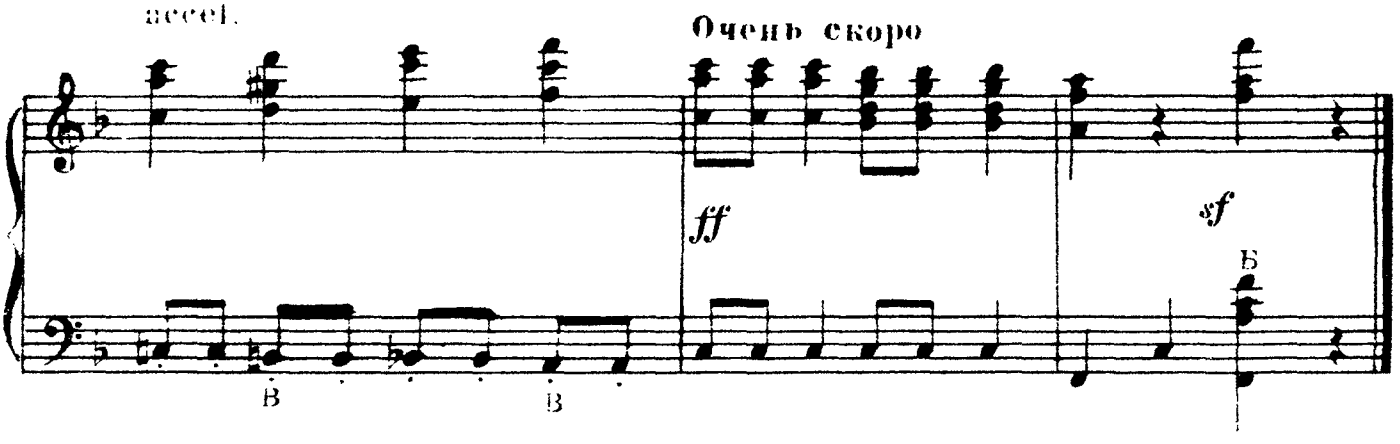
accel.
Очень скоро
ff
sf
Б
B
B

# ЯПОНЧИК

Медленно

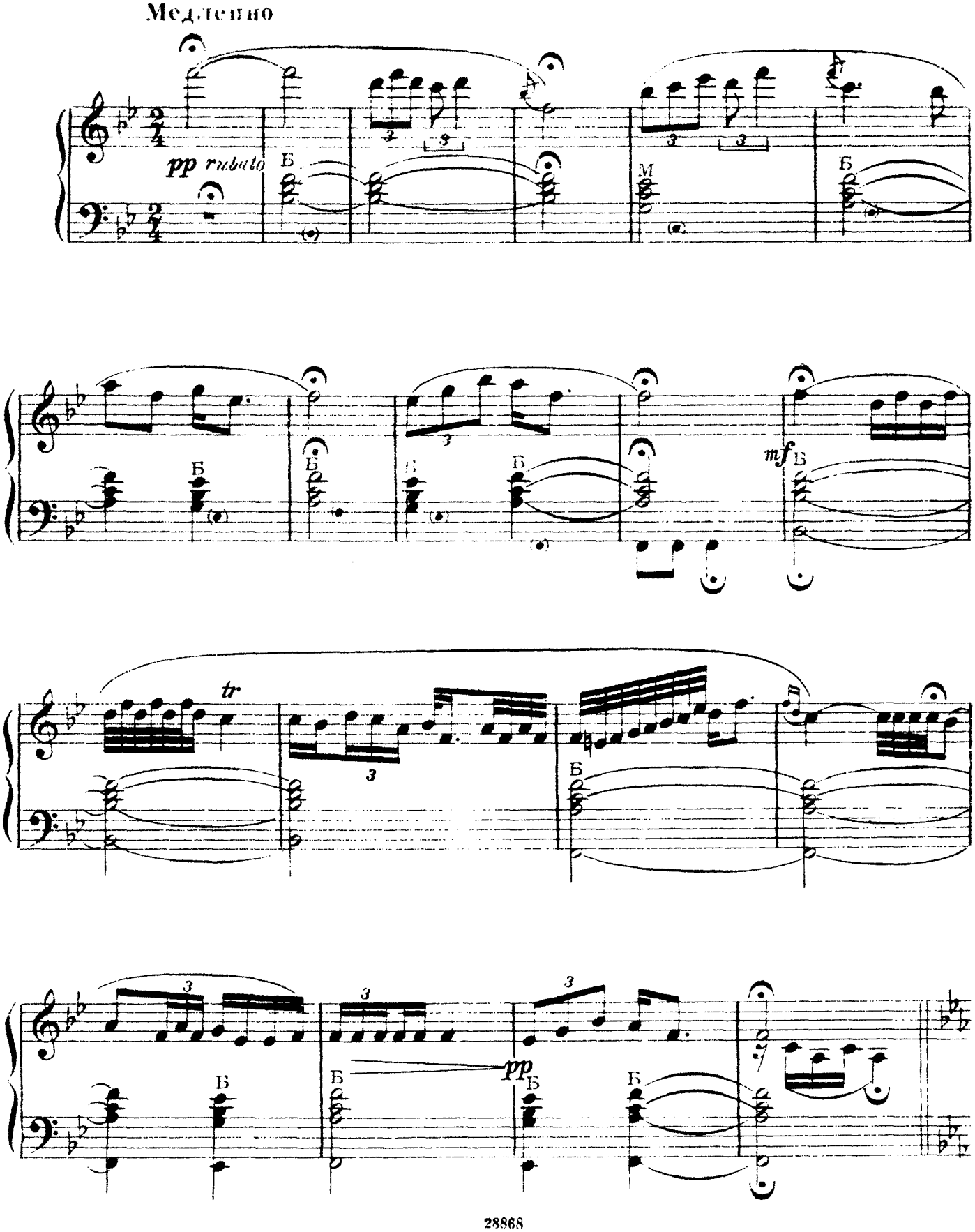

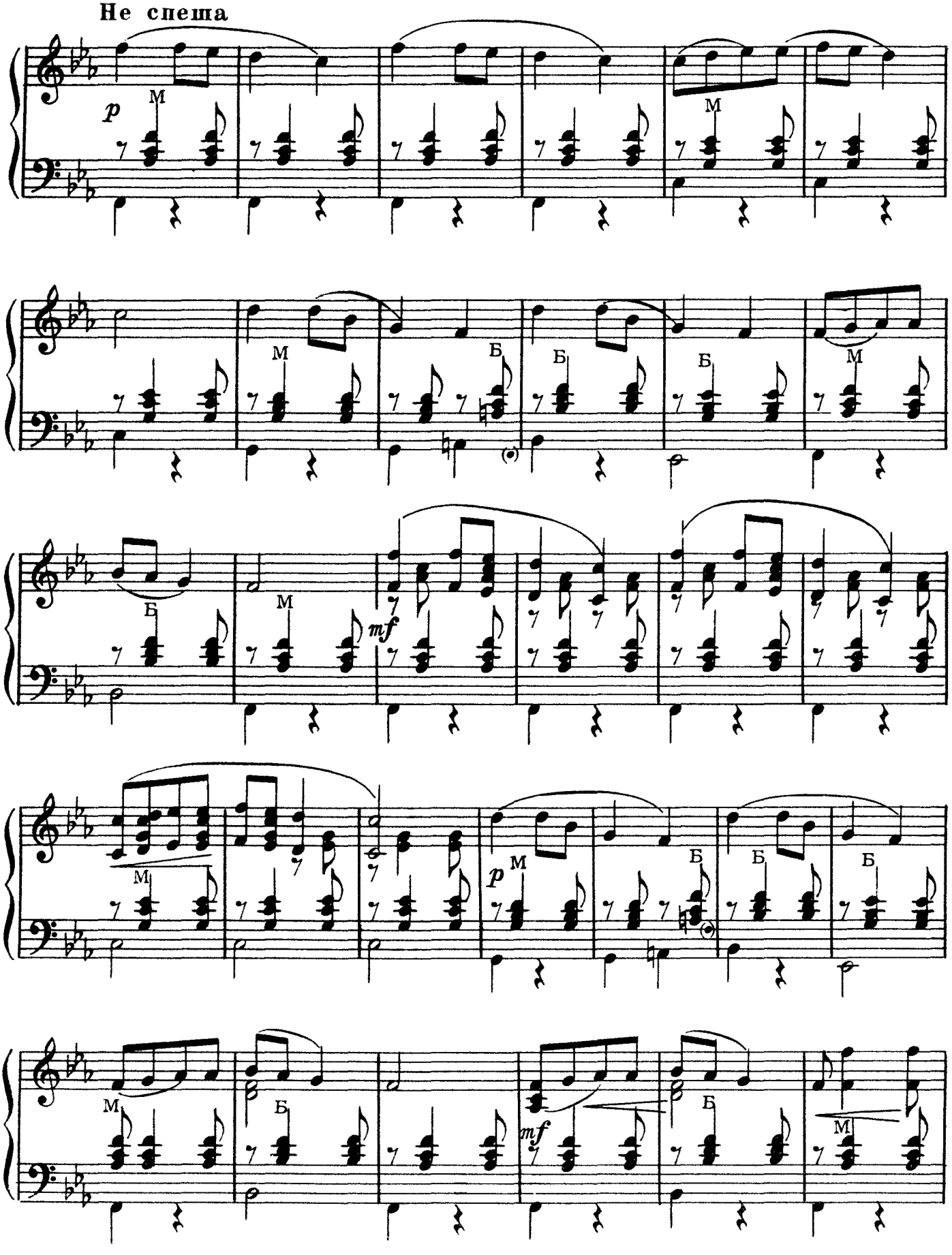
Не спеша
p
M
M
M
Б
Б
Б
M
Б
M
mf
M
Б
Б
Б
p
M
M
Б
Б
mf
M

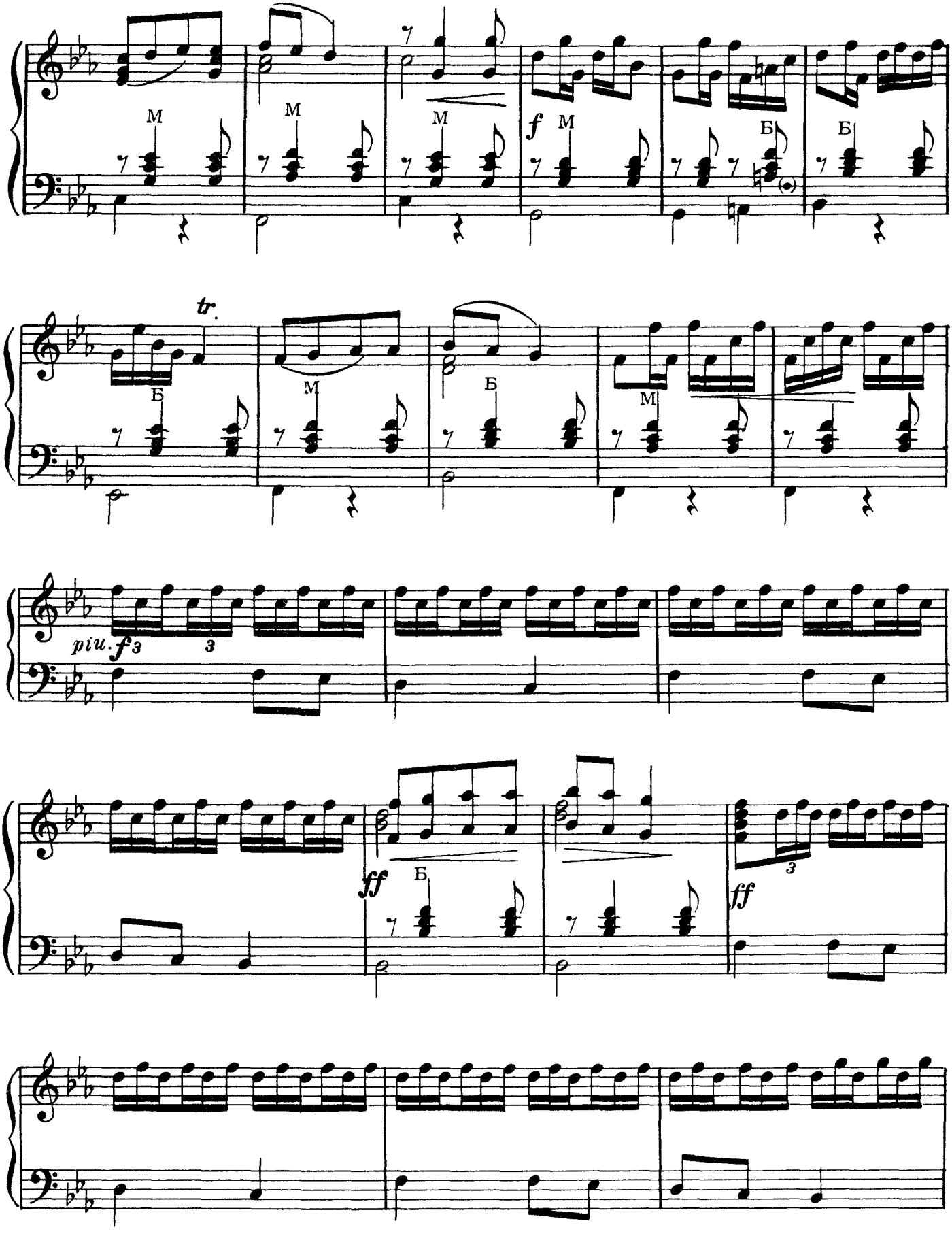
M
M
M
f
M
Б
Б
tr.
Б
M
Б
M
piu. f 3
3
ff
Б
ff
3

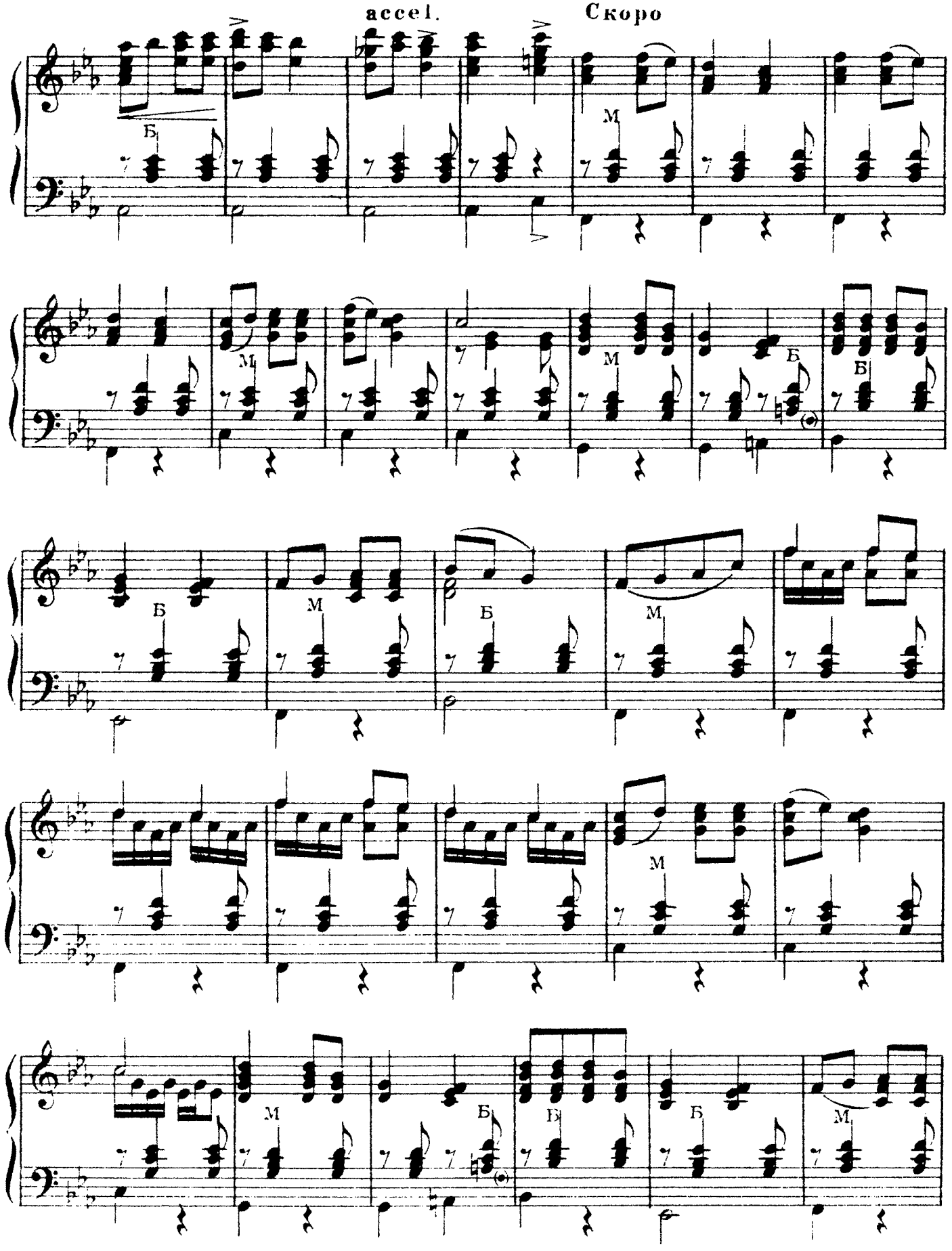
accel.
Скоро
Б
М

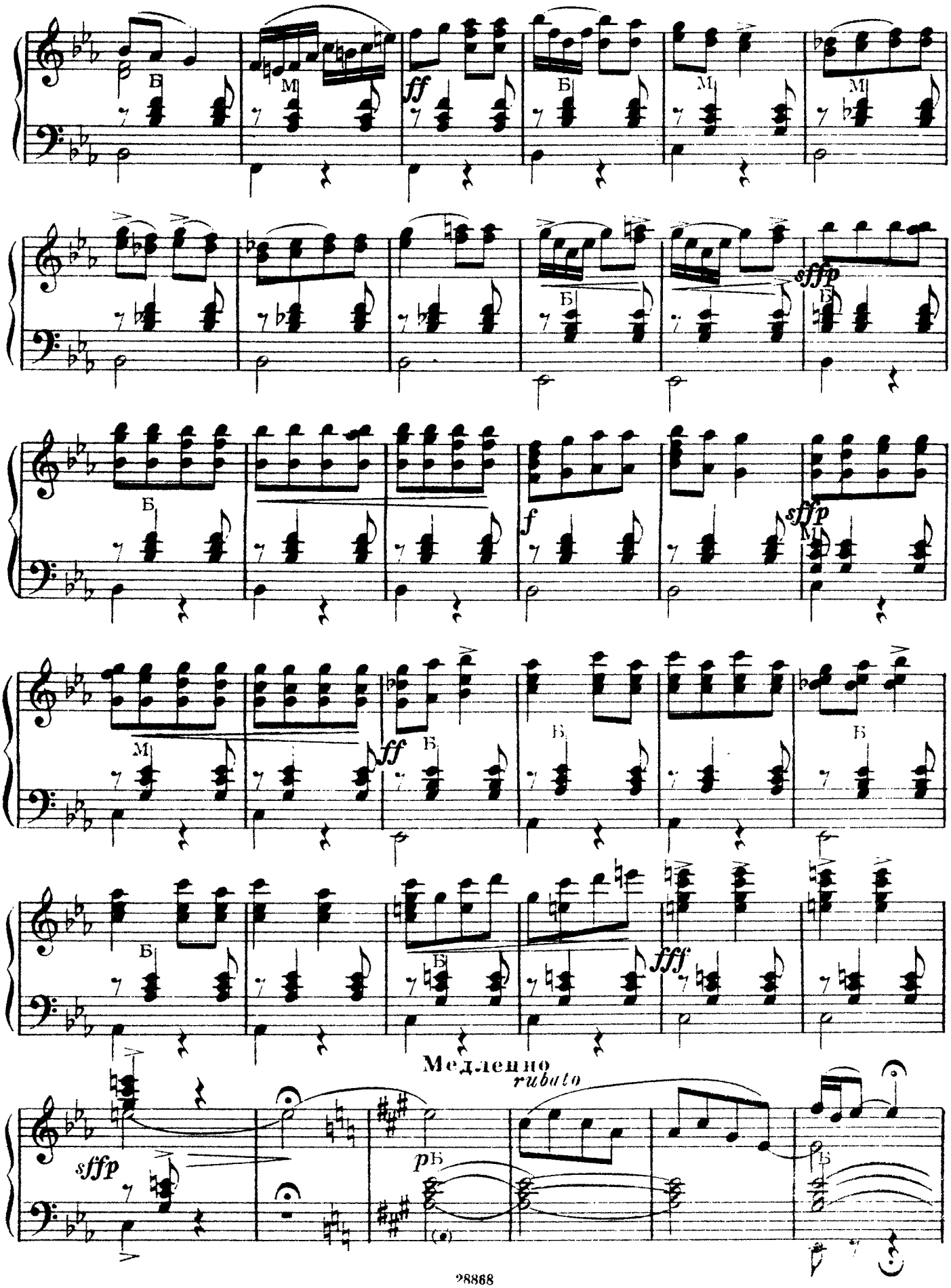
Б
М
ff
Б
М
М
Б
sffp
Б
Б
f
sffp
М
М
ff
Б
Б
Б
Б
Б
fff
Медленно
rubato
sffp
pБ
(•)
Б

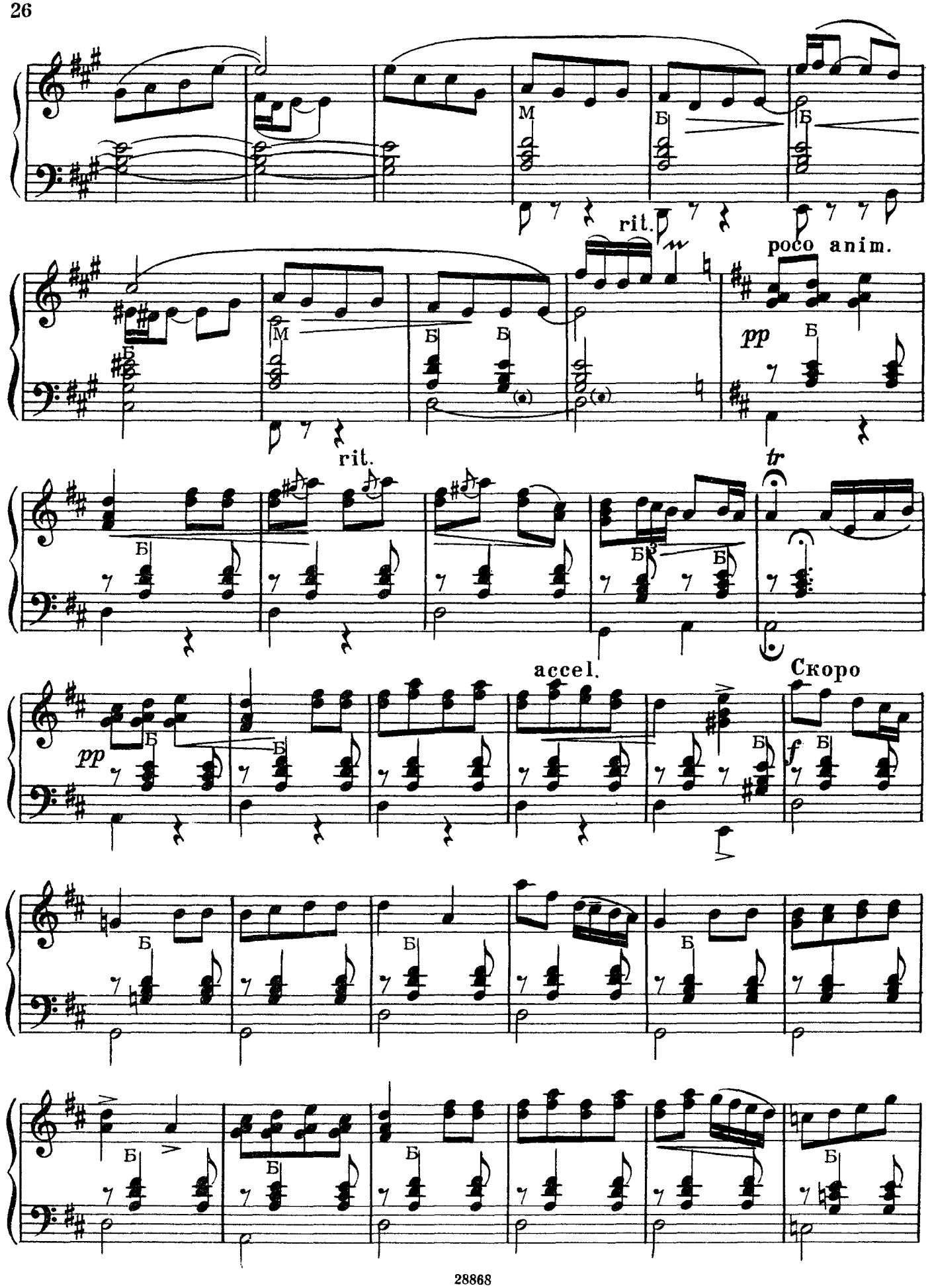
rit.
poco anim.
pp
rit.
tr
accel.
Скоро
pp
f

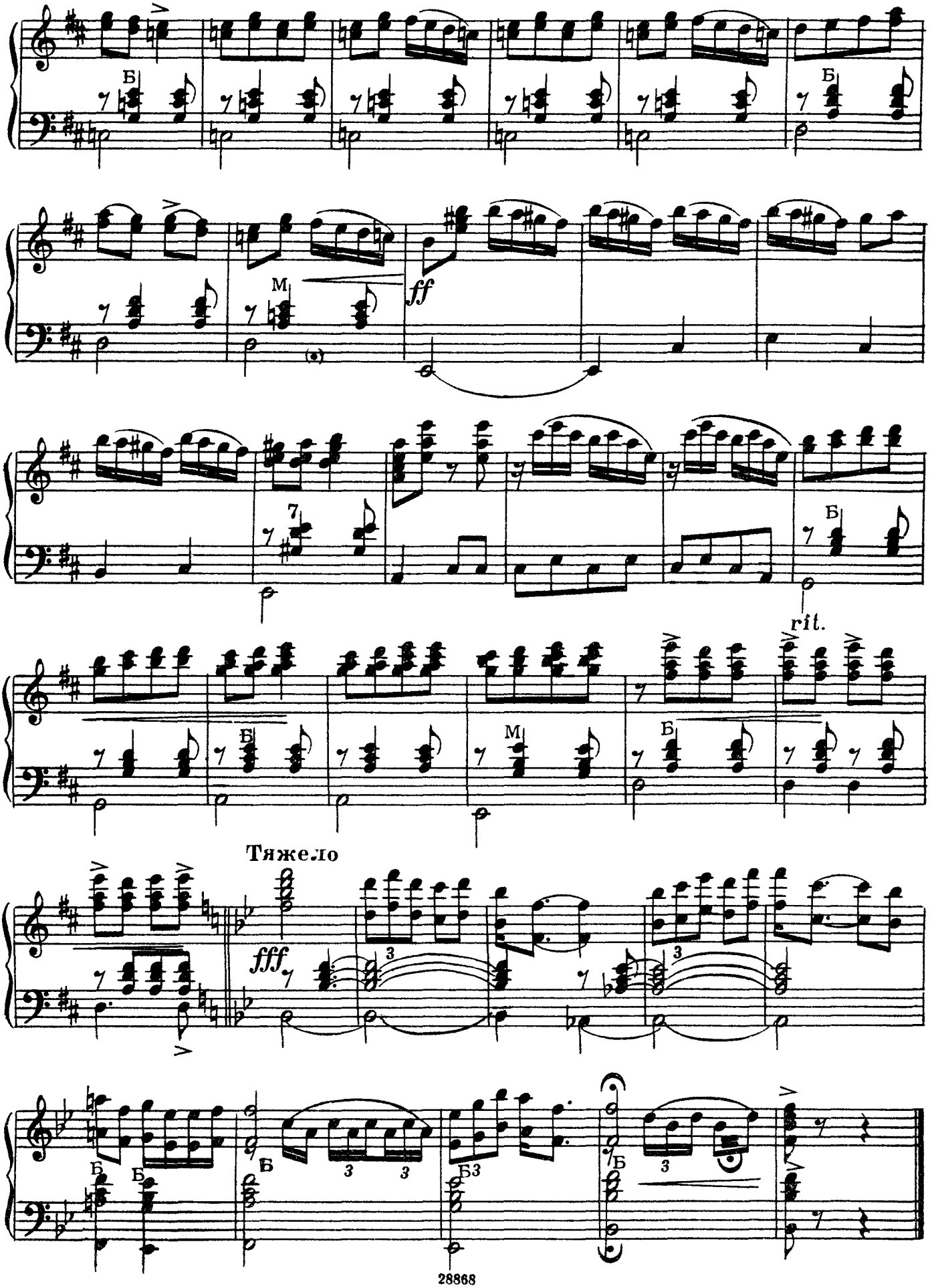
Б
Б
М
ff
7
Б
rit.
Б
М
Б
Тяжело
fff
3
3
Б
Б
Б
3
3
Б3
Б
3

# ОНАРАШ

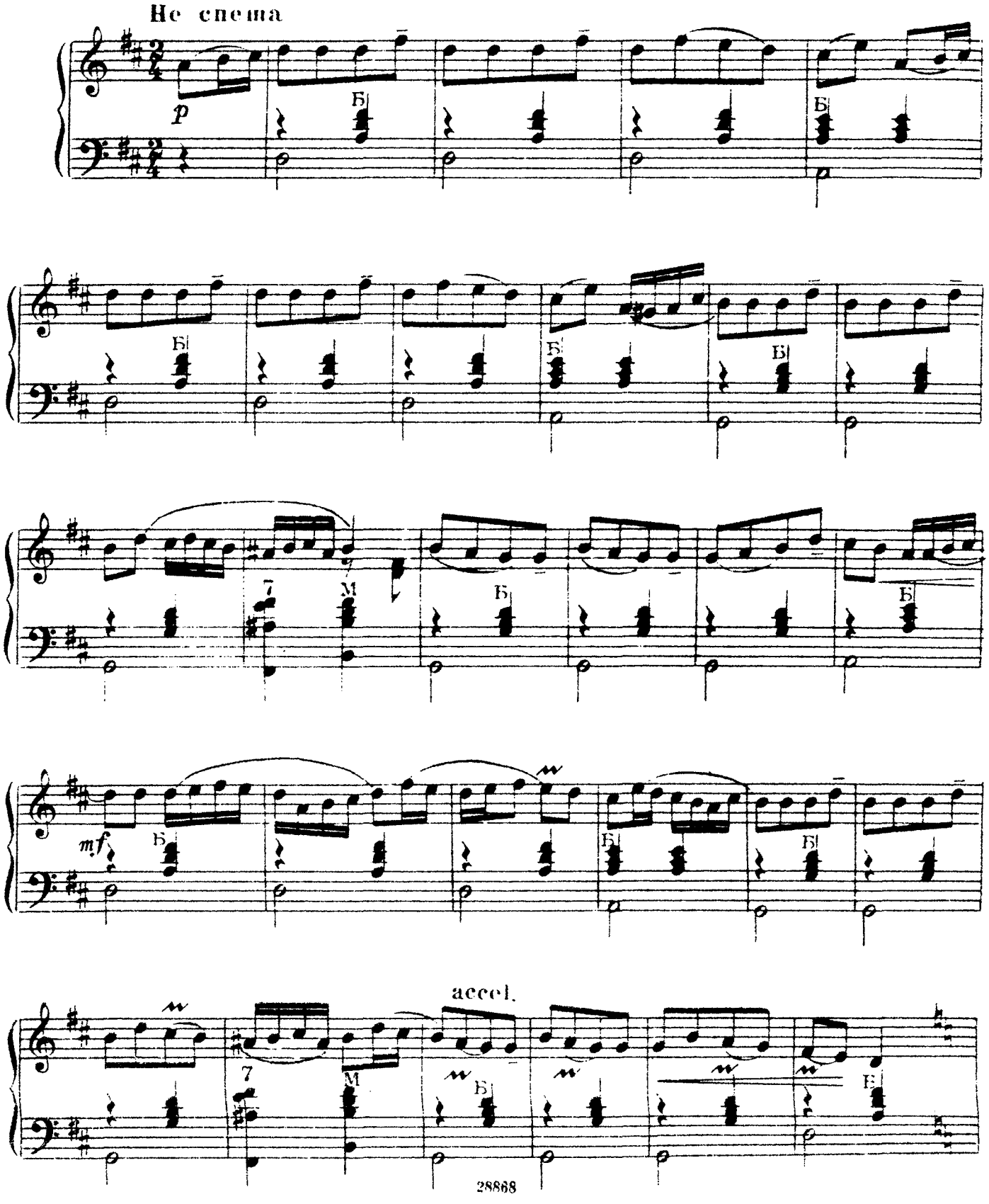

Несколько скорее

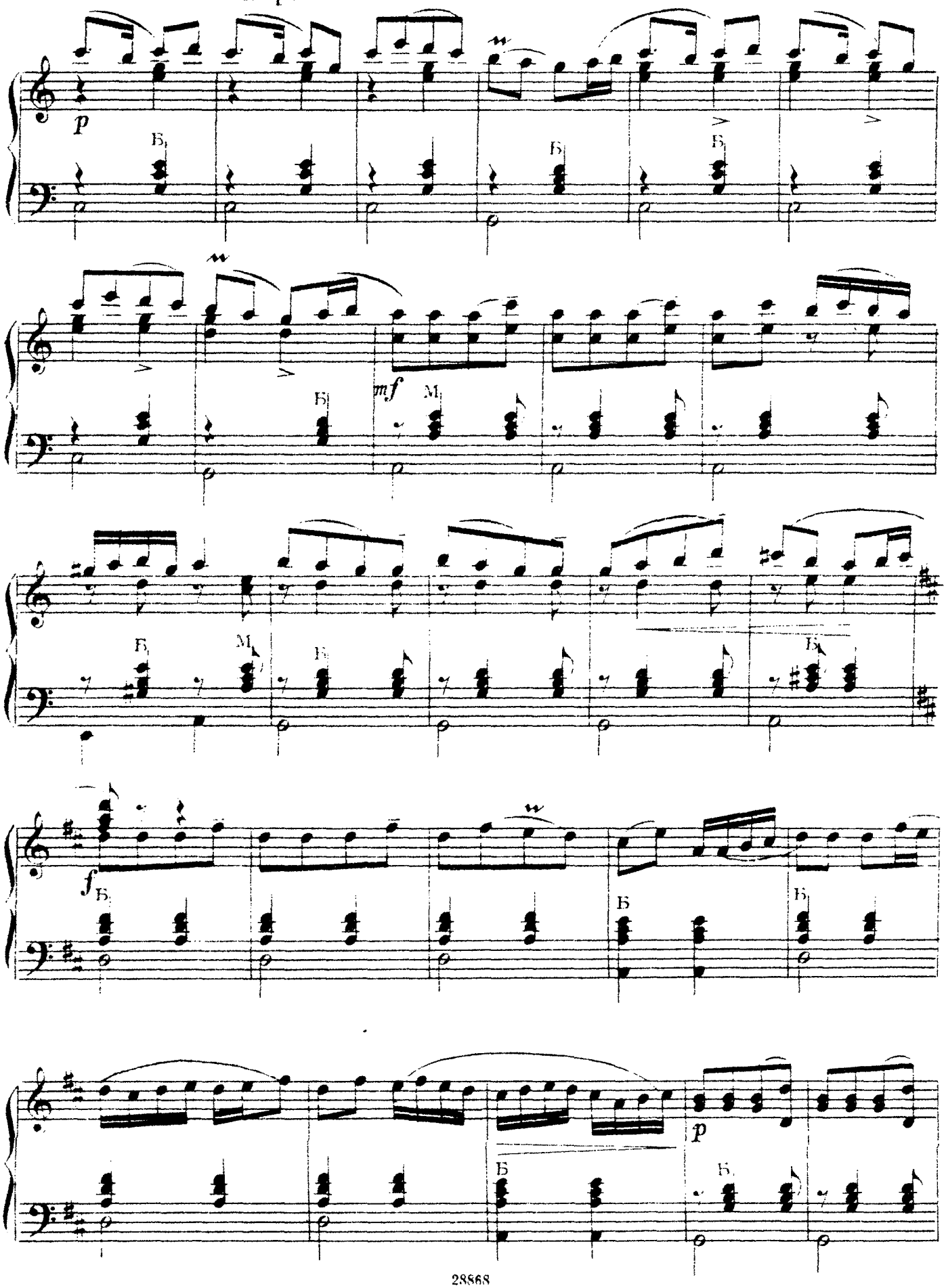

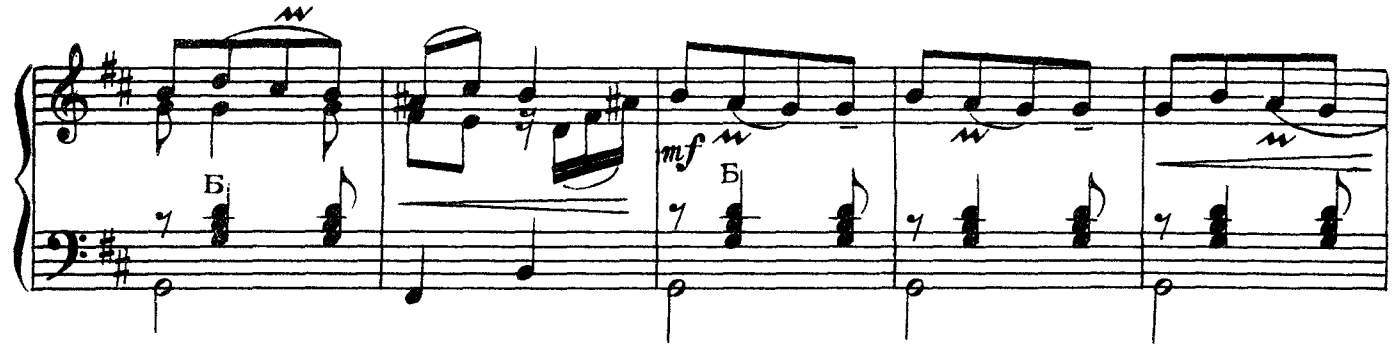


Немного живее

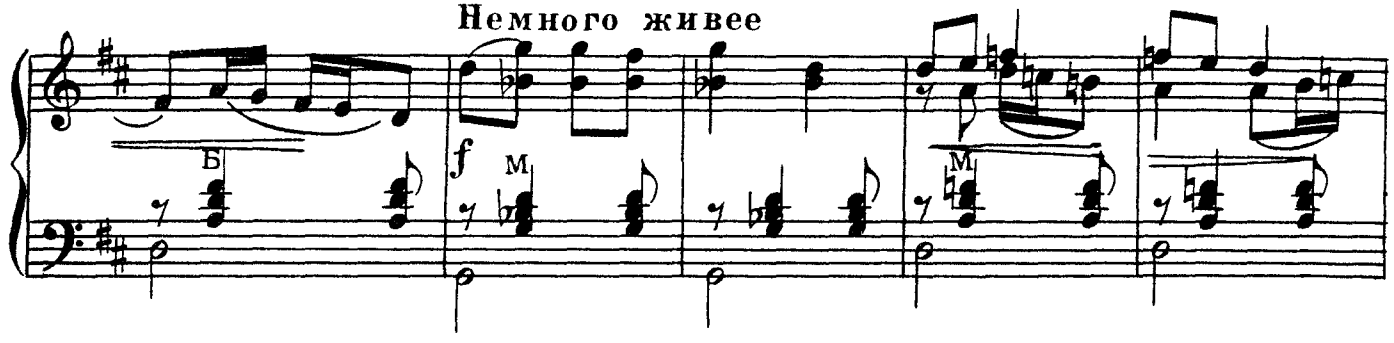


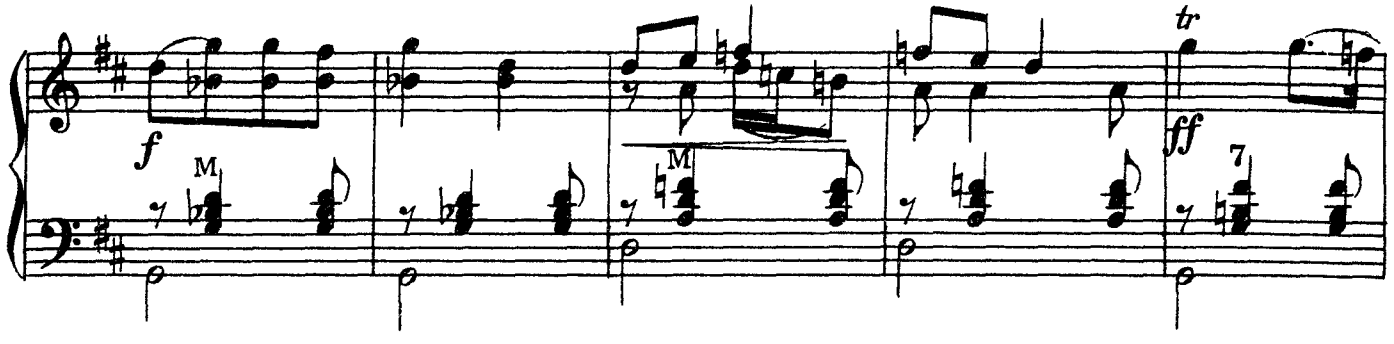


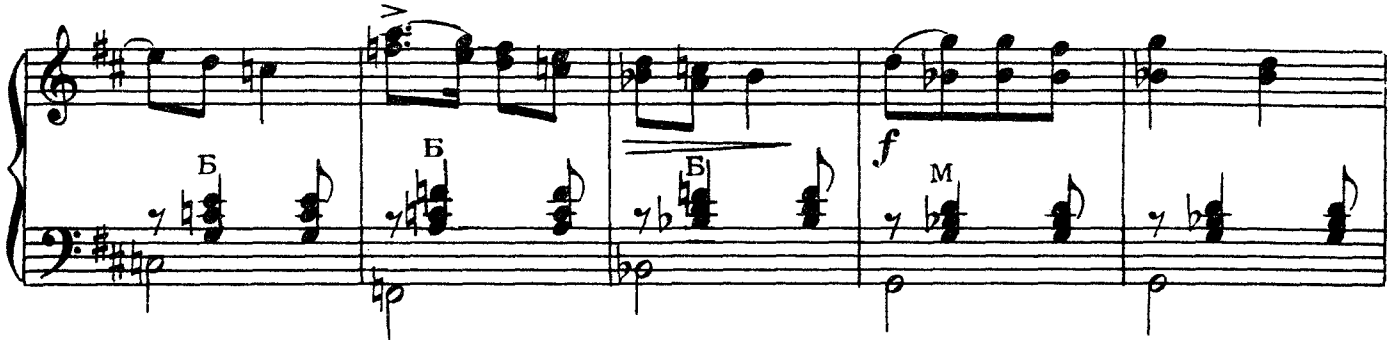


Скоро

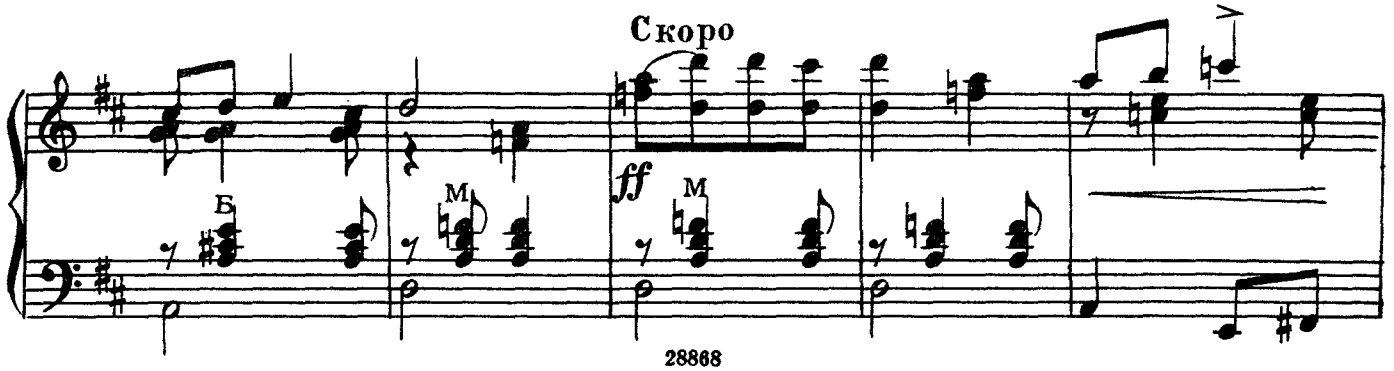

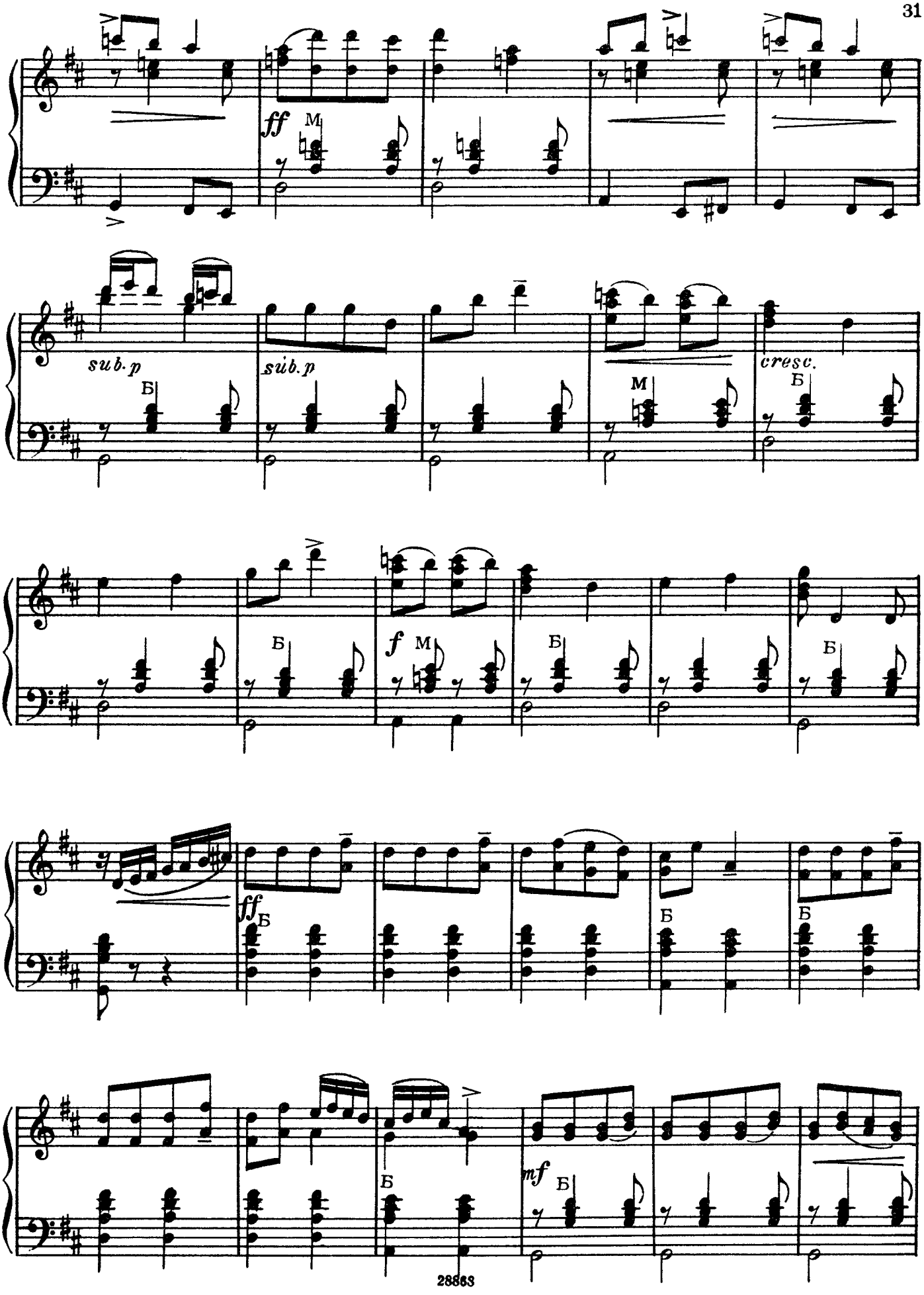
ff
M
sub. p
Б
sub. p
M
cresc.
Б
Б
f
M
Б
Б
ff
Б
Б
Б
Б
mf
Б

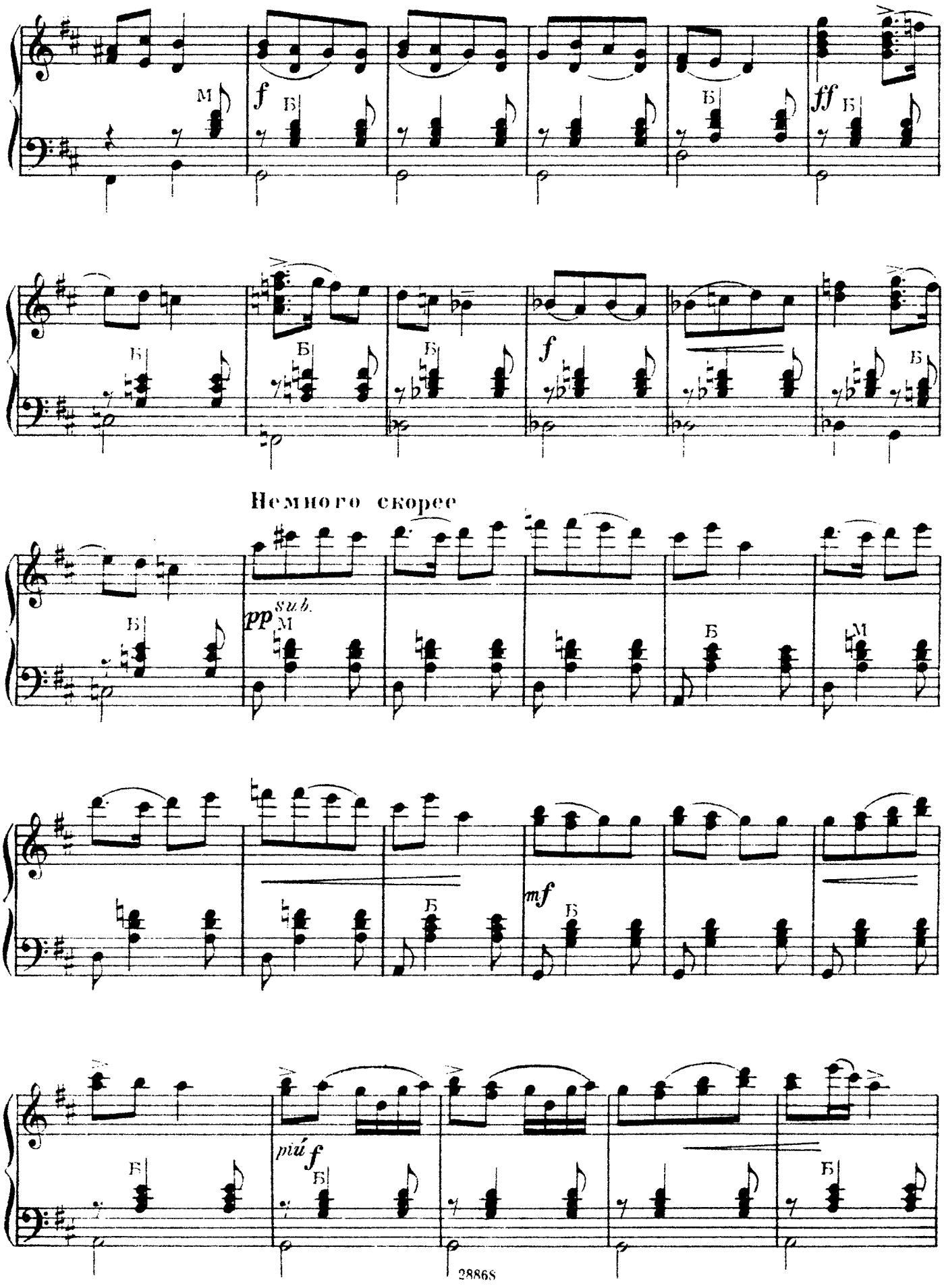
f
ff
f
Немного скорее
pp sub.
mf
più f

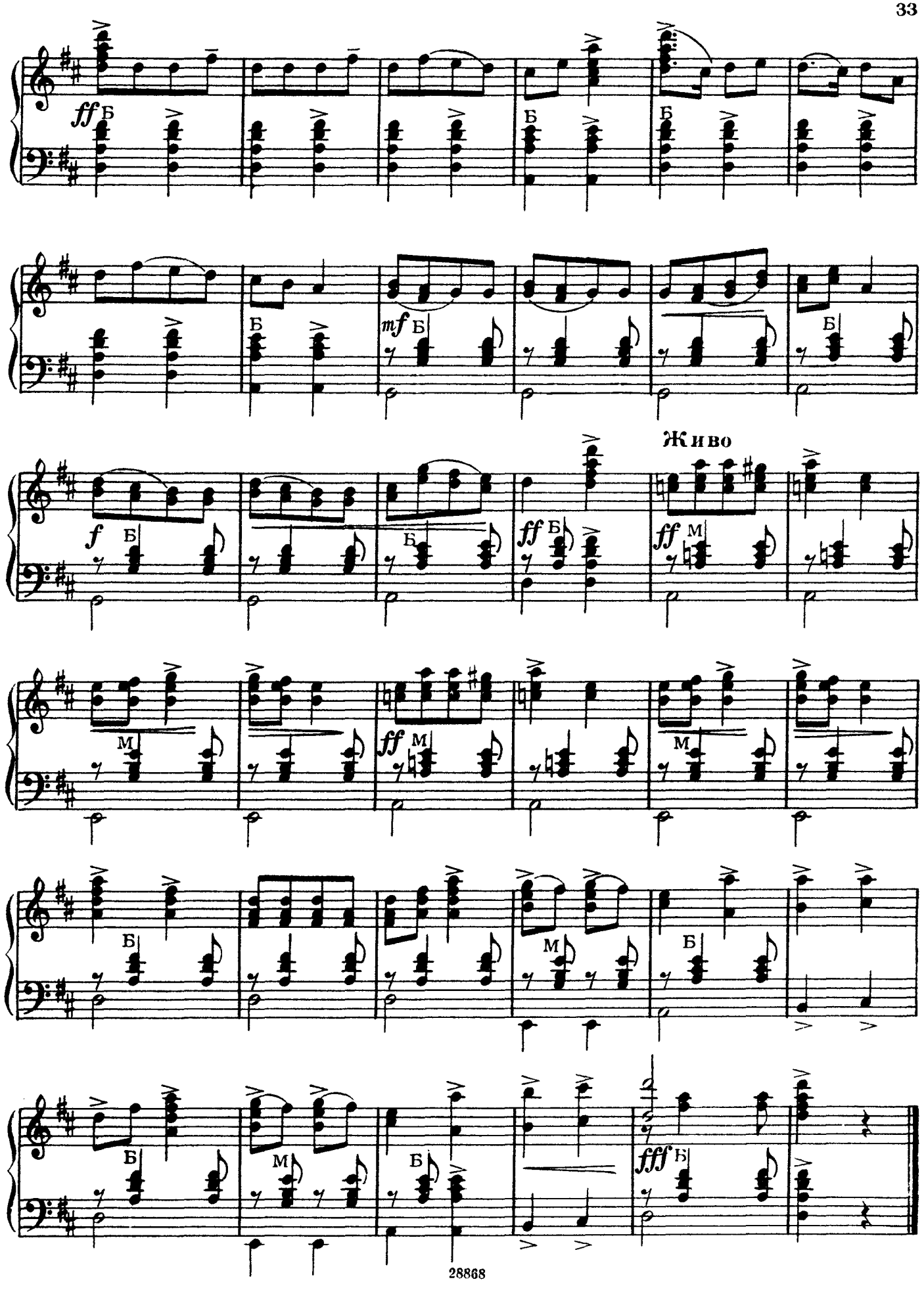
ff Б
Б
Б
mf Б
Б
f Б
Б
ff Б
Живо
ff М
М
ff М
М
Б
М
Б
Б
М
Б
fff Б

# РУМЫНСКИЙ ТАНЕЦ

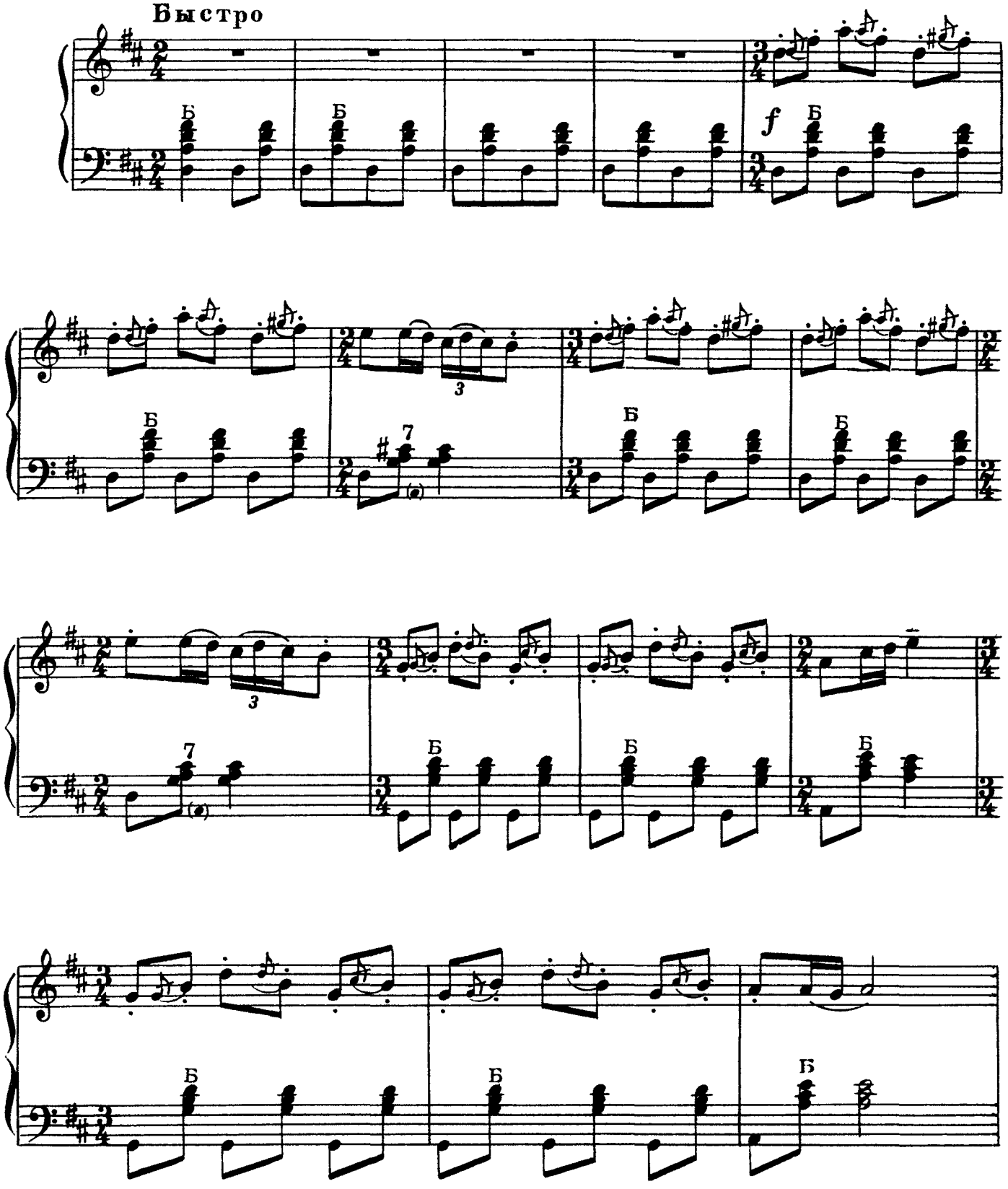




Ноты: Ale07.ru

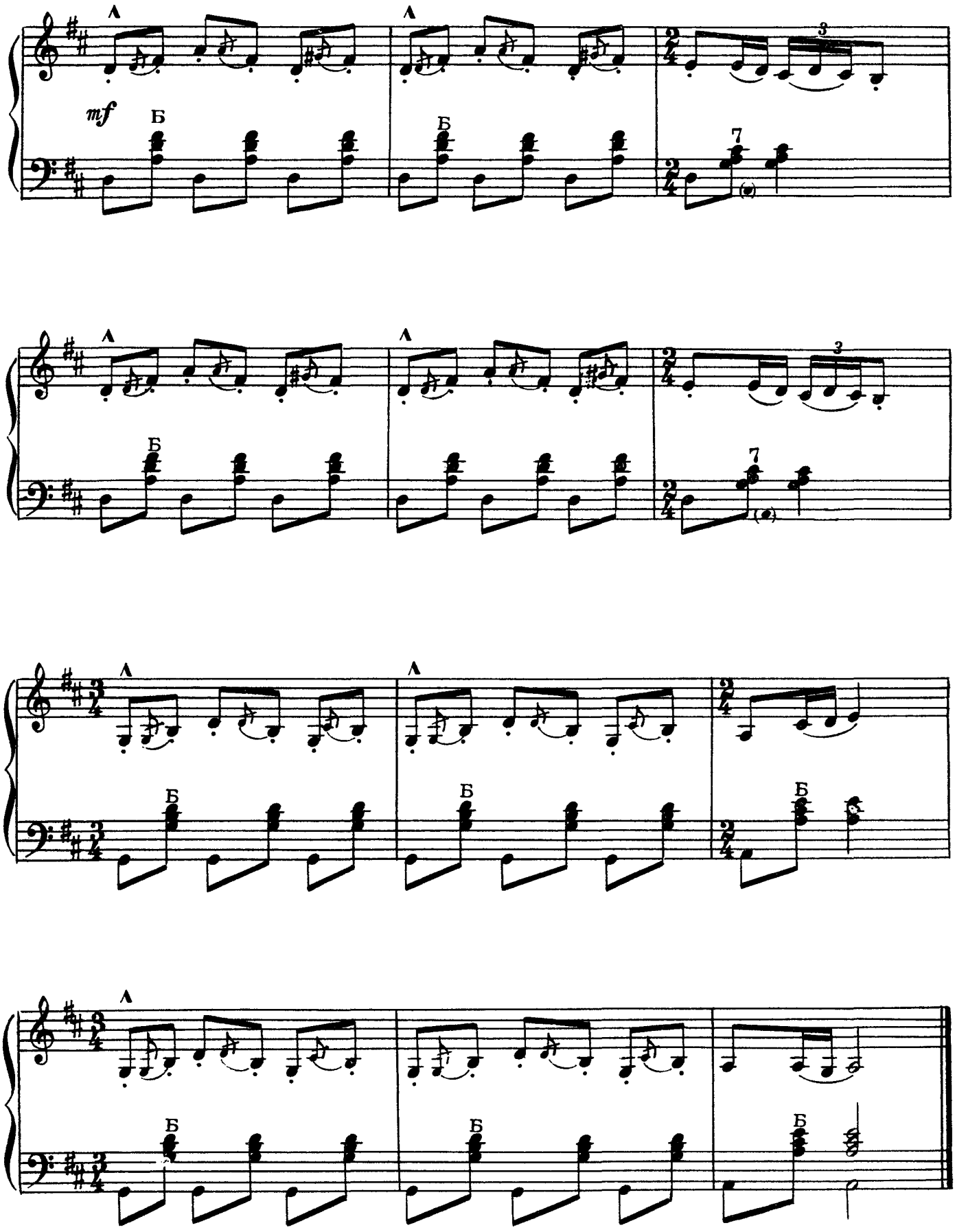
mf
А
Б
3
7

# РУМЫНСКИЙ ТАНЕЦ

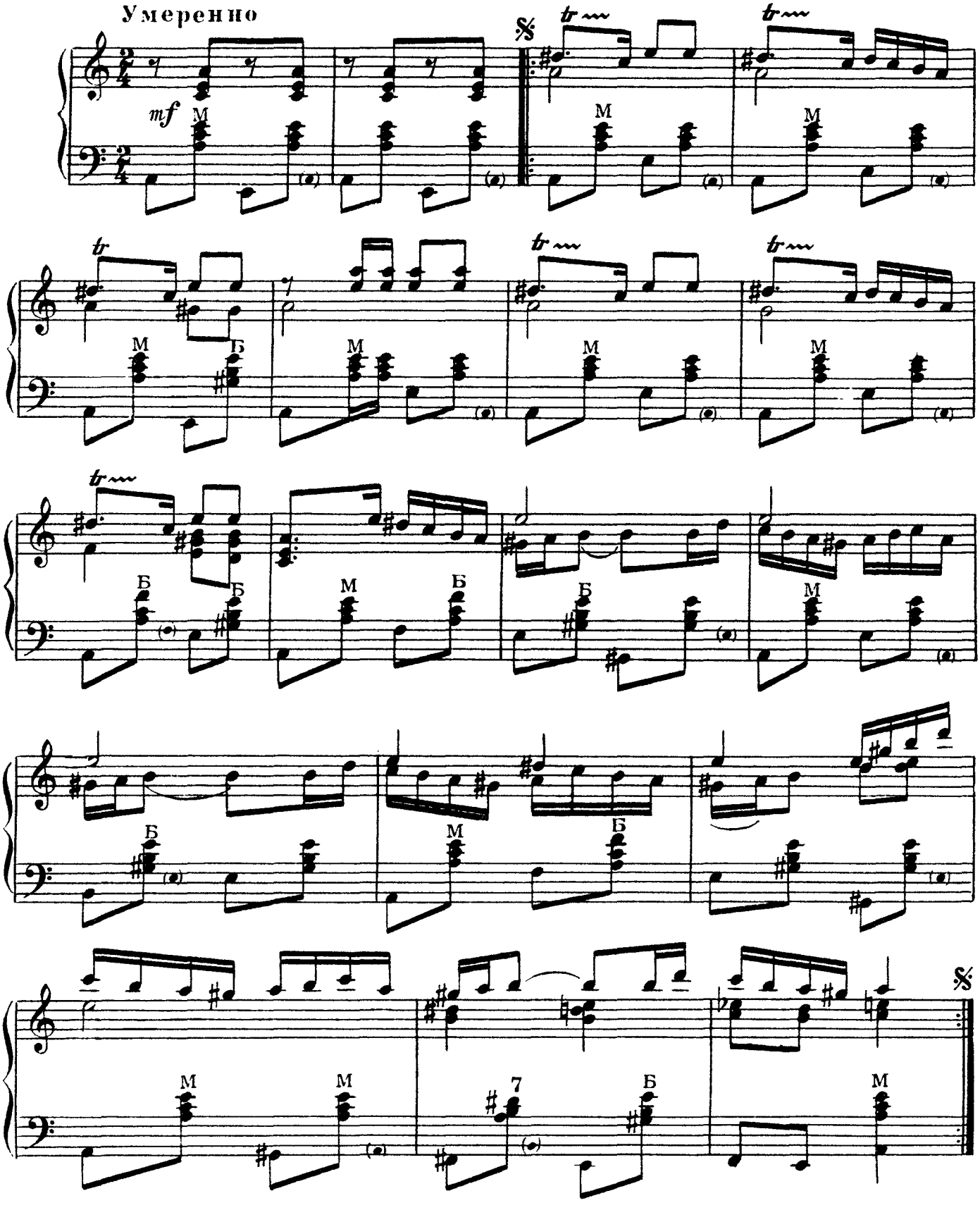

# БЭТУТА

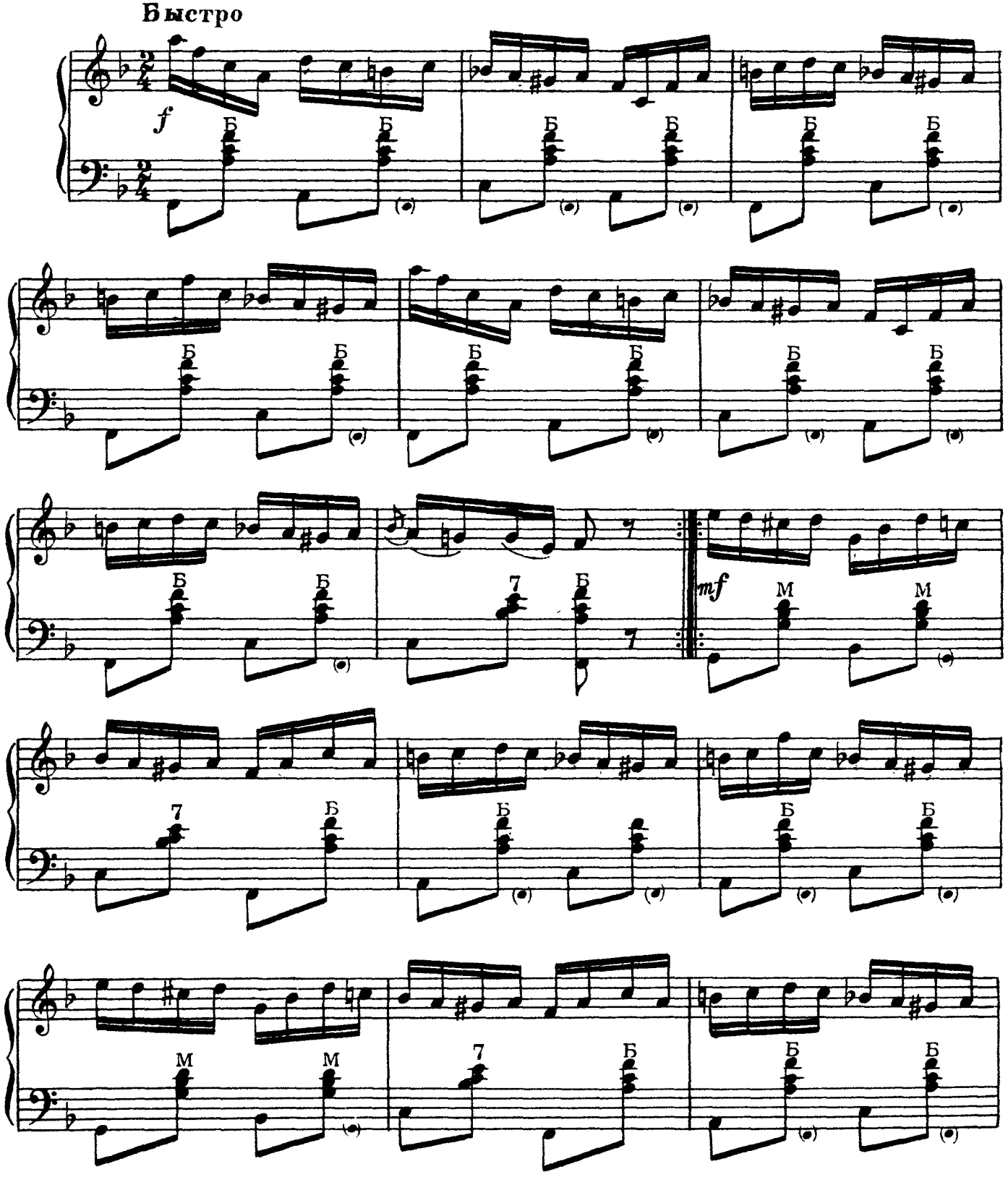

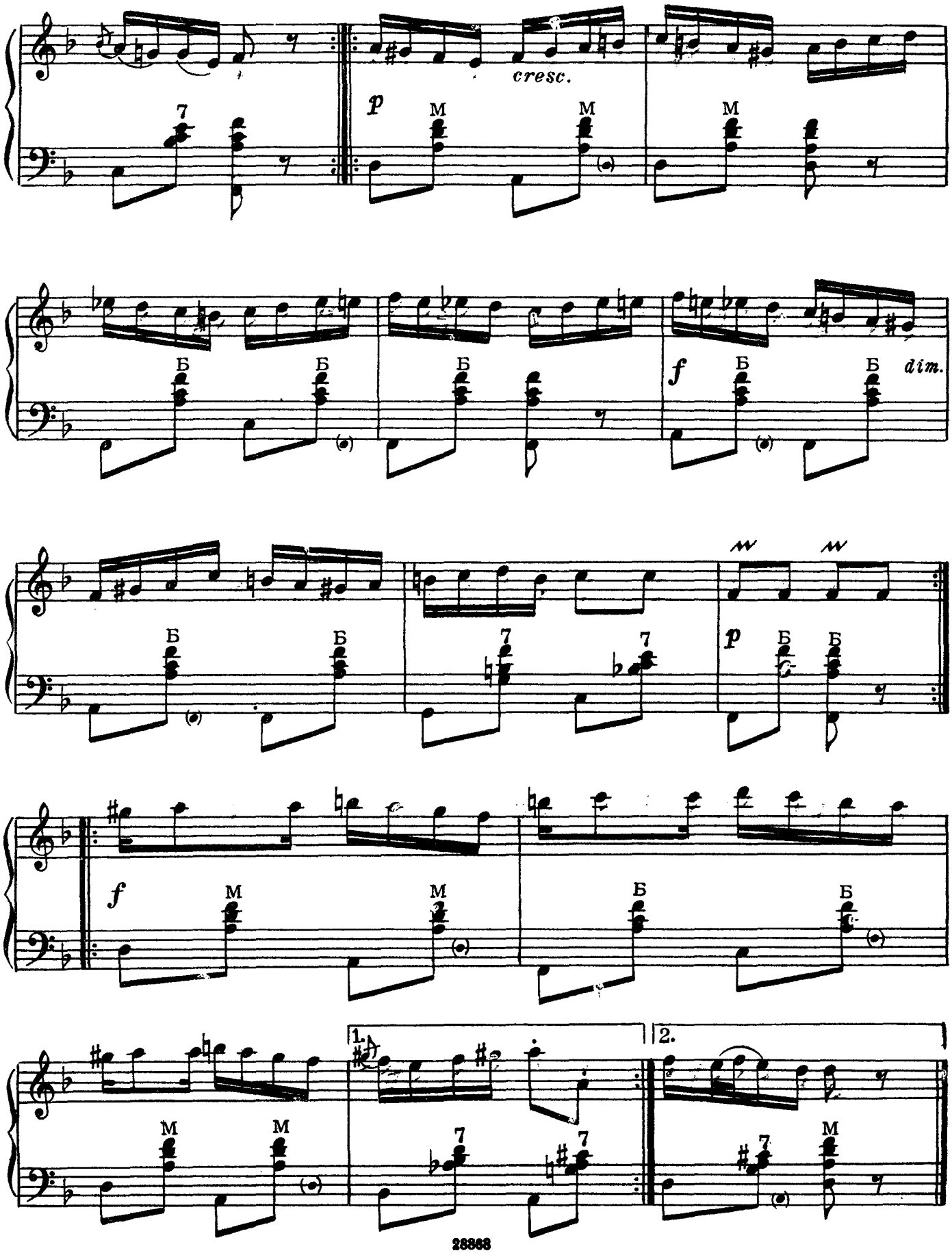
cresc.
p
M
M
M
Б
Б
Б
f
Б
Б
dim.
Б
Б
7
7
p
Б
Б
f
M
M
Б
Б
1.
2.
M
M
7
7
7
M

# ХОРА „ШАПТЕ СКЭРЬ“
## („СЕМЬ СТУПЕНЕК“)

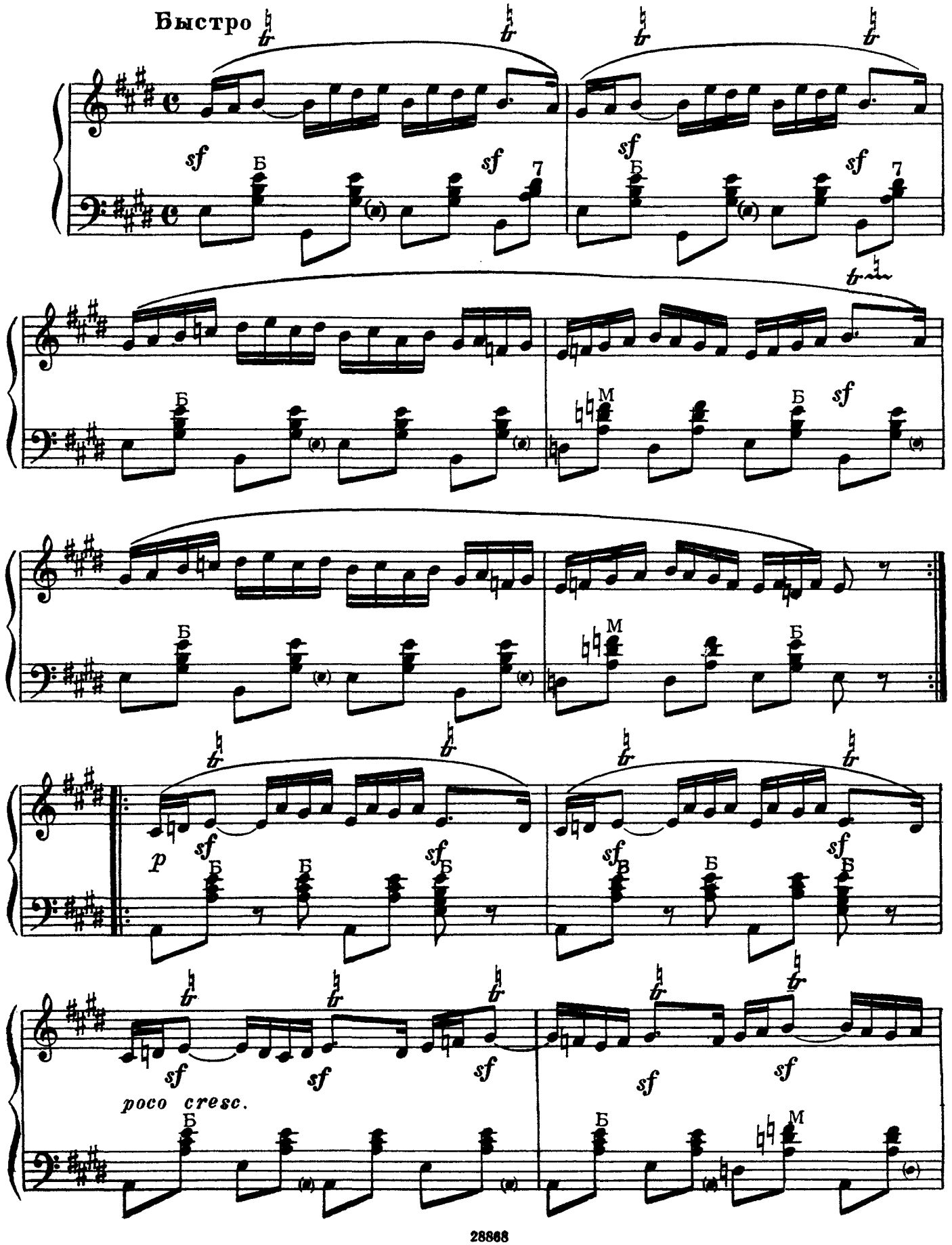

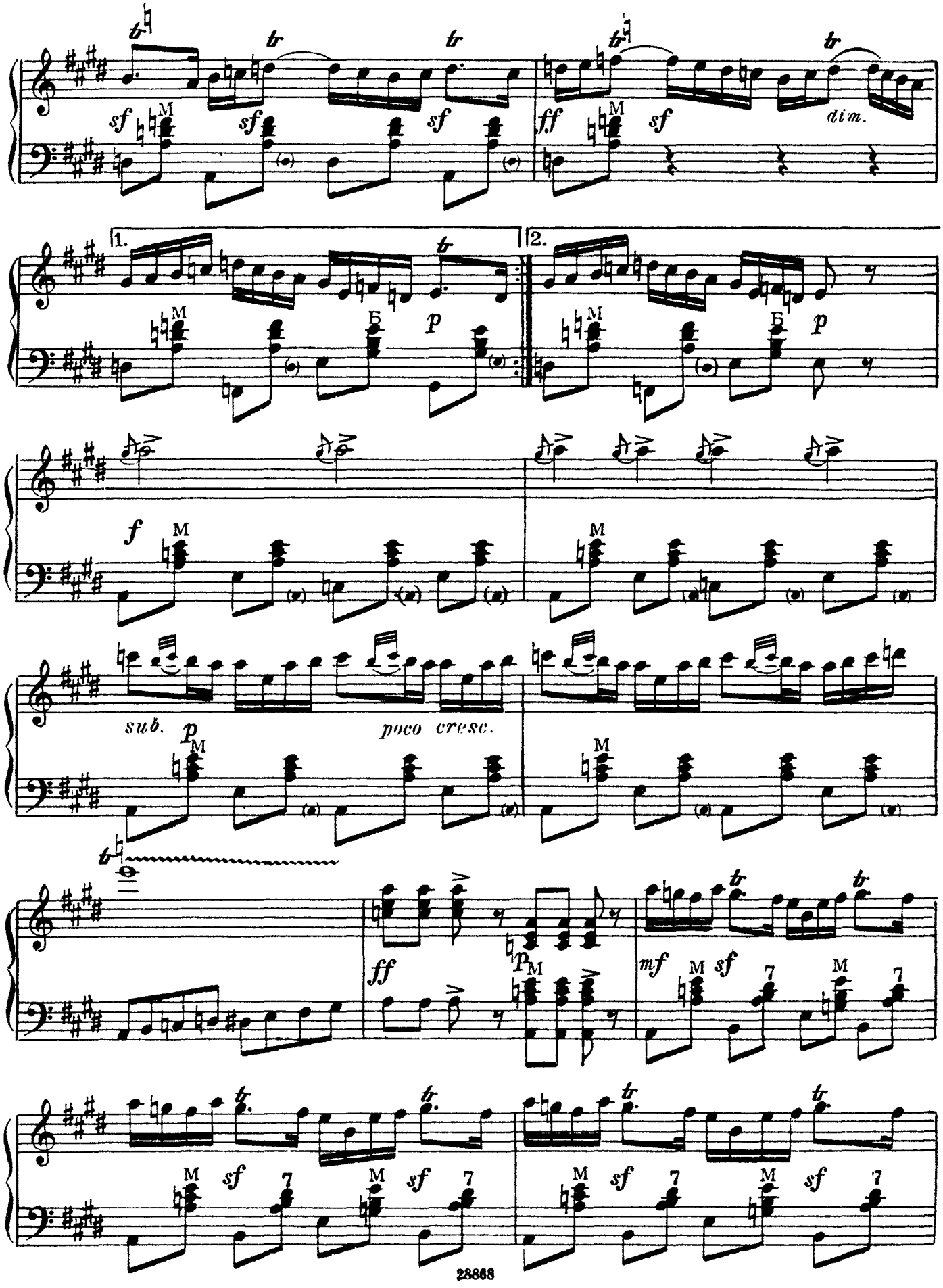
sf
sf
sf
ff
sf
dim.
1.
2.
p
f
sub.
p
poco cresc.
ff
p
mf
sf

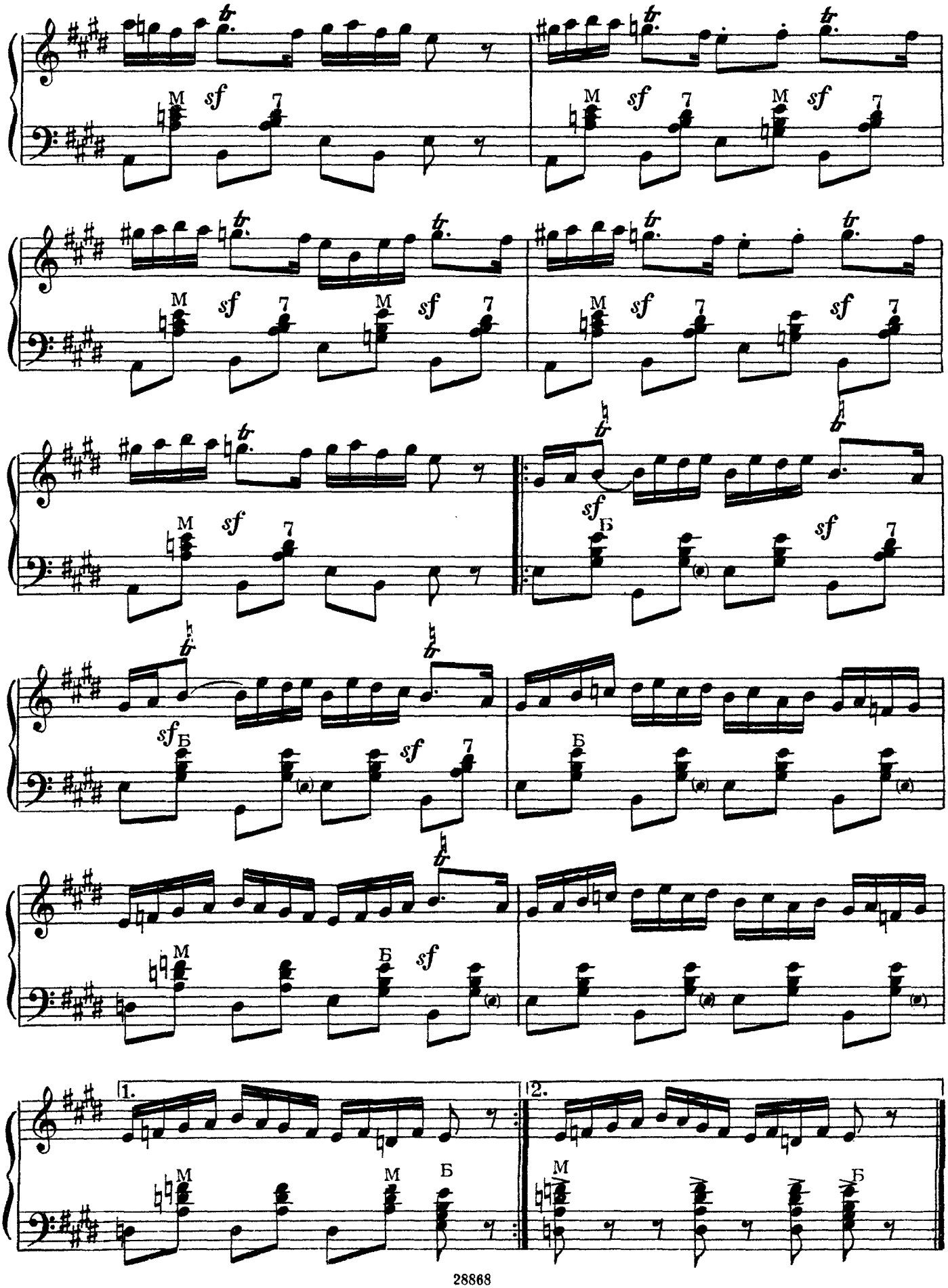
M
sf
7
Б
1.
2.

# ЖОК

Быстро

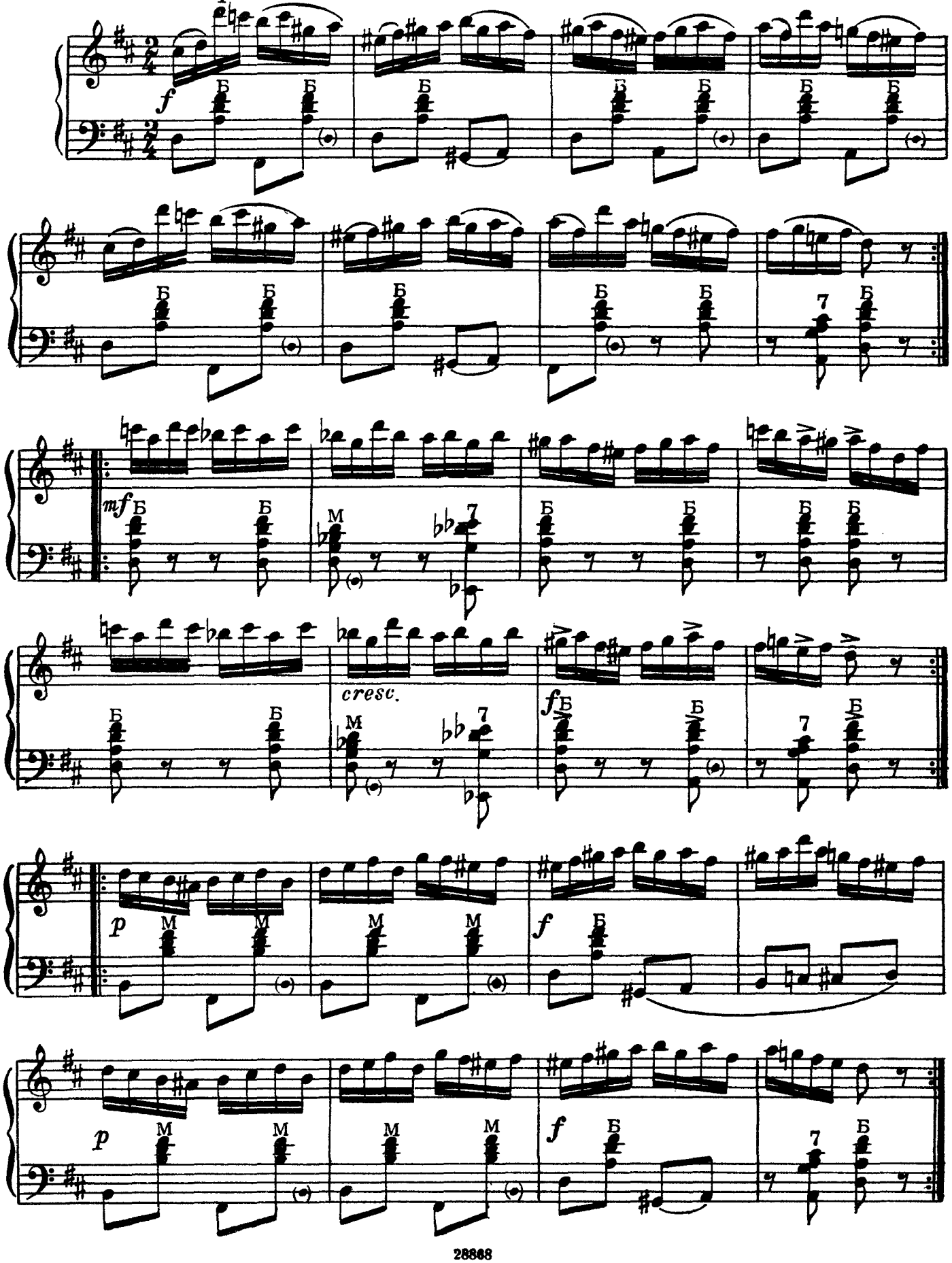

# ПЕРИНИЦА

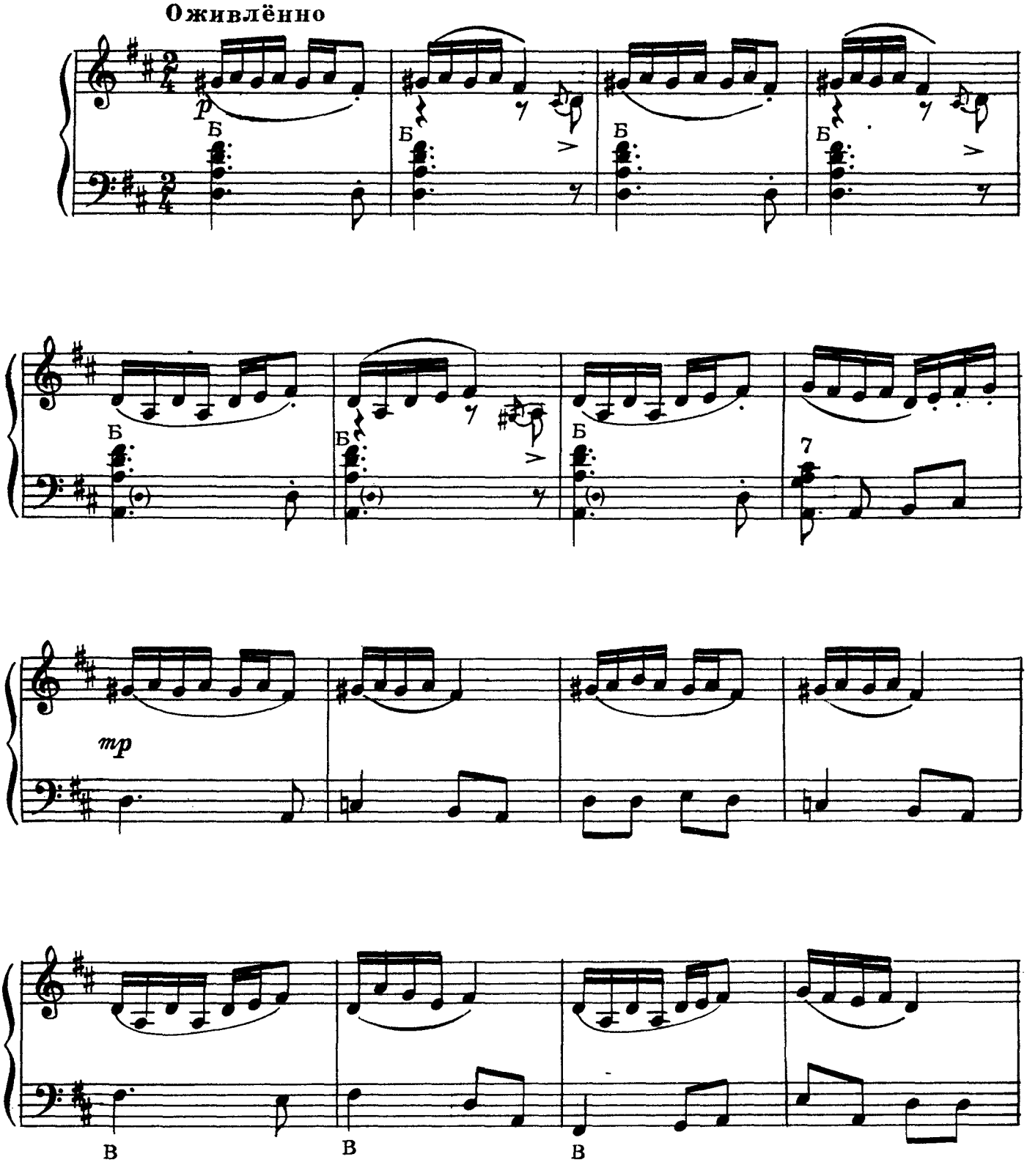

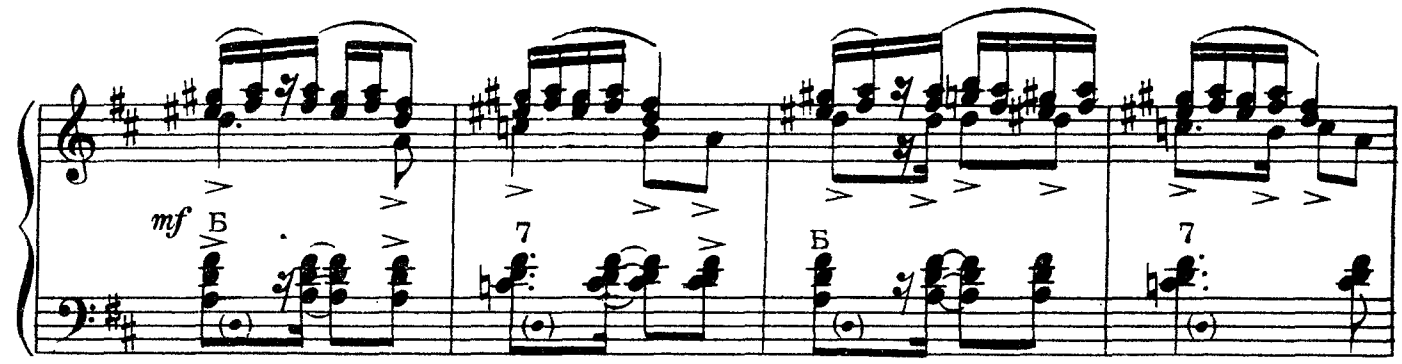
mf
Б
7
Б
7

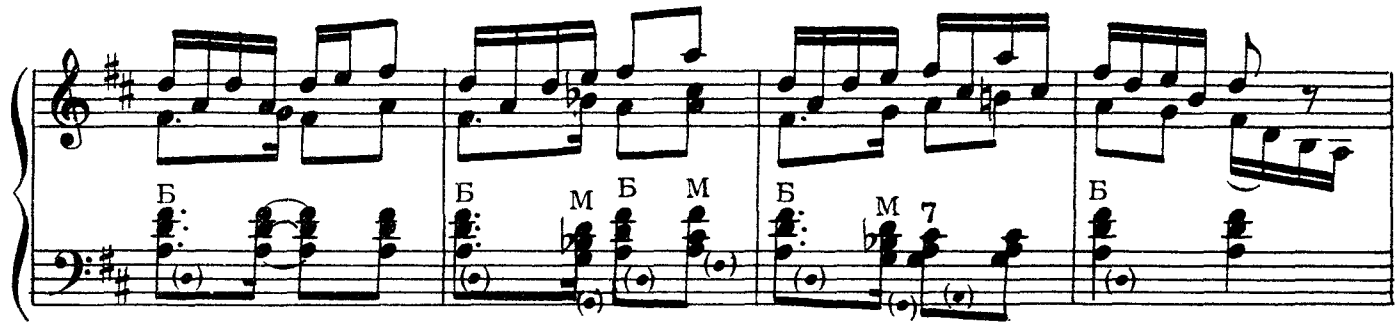
Б
Б
М
Б
М
Б
М
7
Б

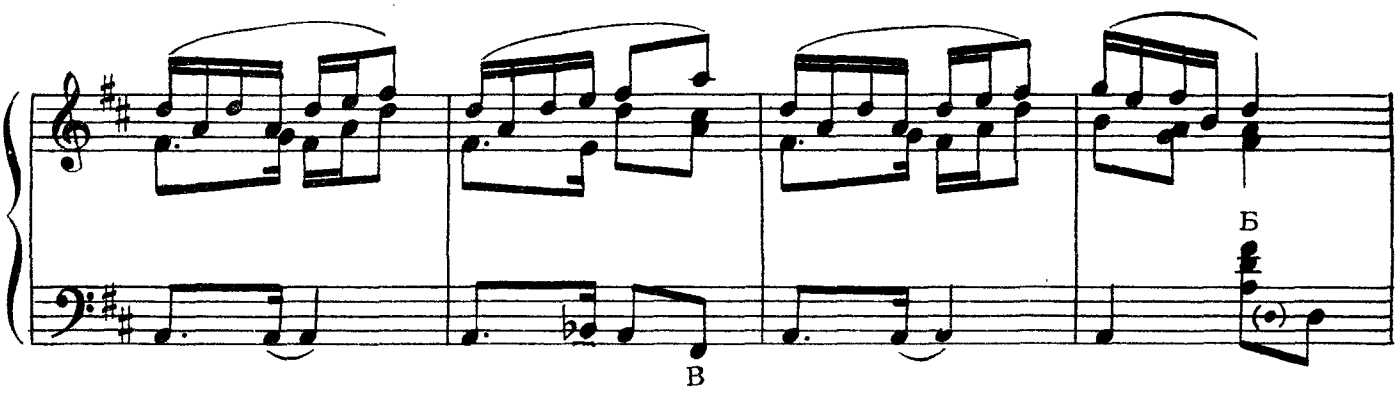
Б
В

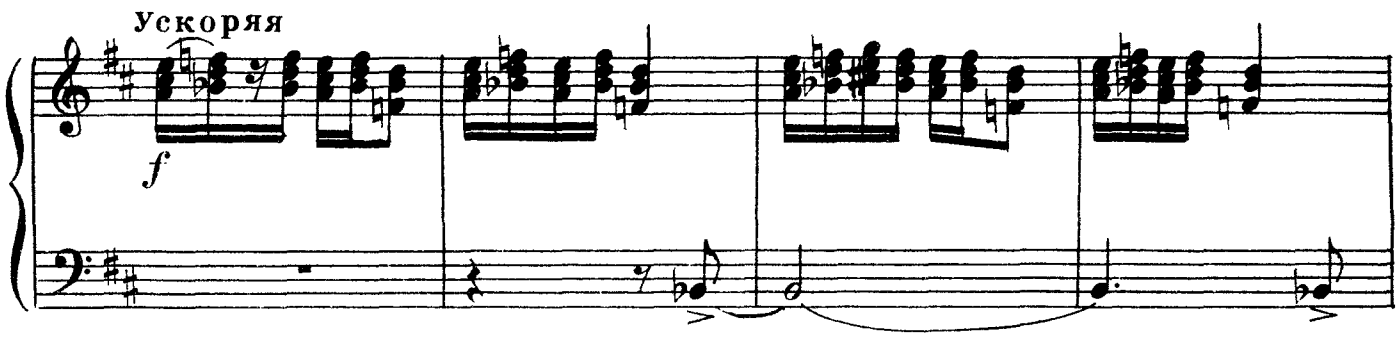
Ускоряя
f

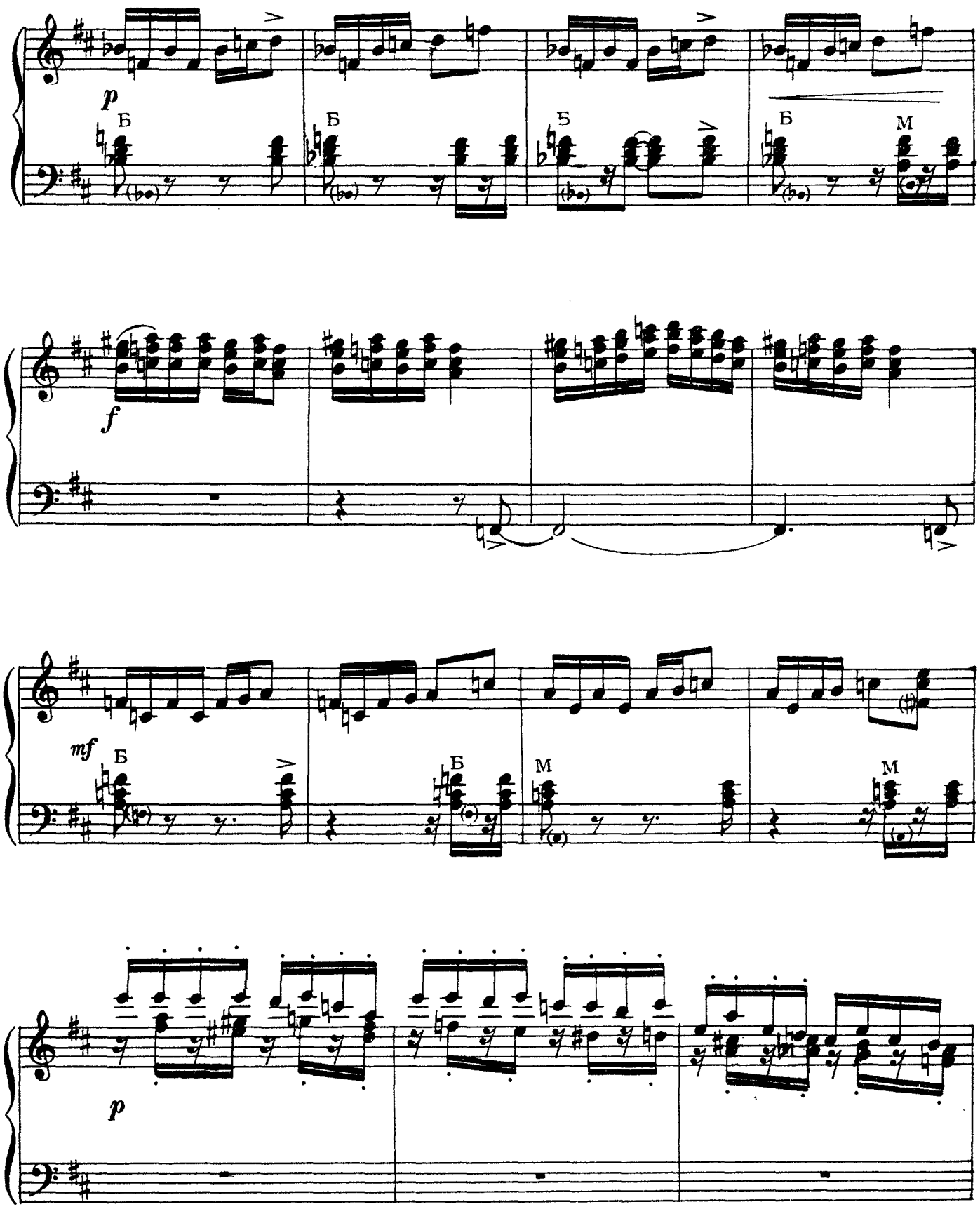
p
Б
Б
Б
Б
М
f
mf
Б
Б
М
М
p

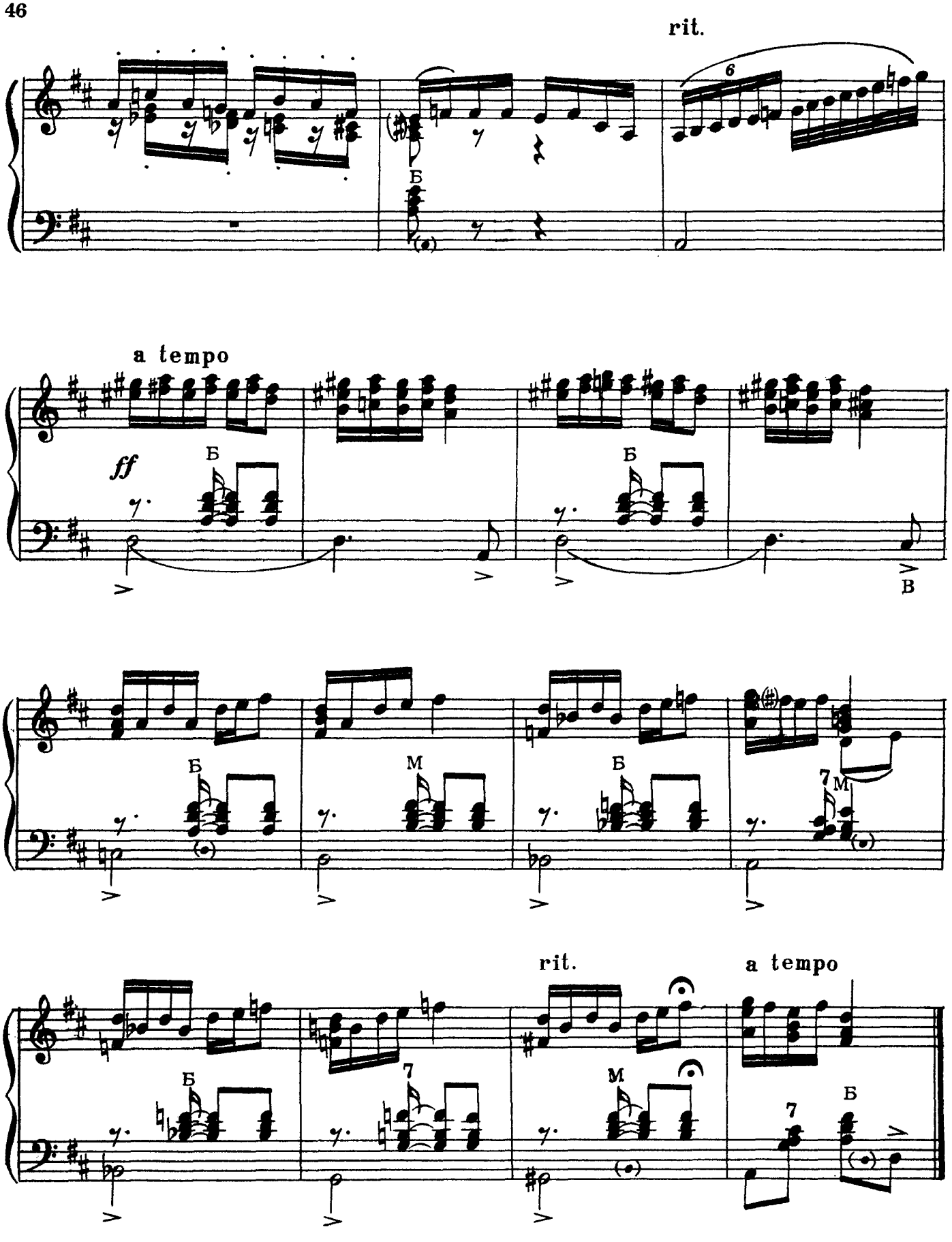
rit.
6
Б
a tempo
ff
Б
Б
В
Б
М
Б
7
М
rit.
a tempo
Б
7
М
7
Б

# СОДЕРЖАНИЕ

## ЧЕШСКИЕ ПЕСНИ И ТАНЦЫ


Чешская полька. Обработка С. Гальперина . . . . . 3
Козак . . . . . 6
Чешский танец . . . . . 8
Дупак . . . . . 9
А я сам. Песня-танец . . . . . 10
Моравский танец . . . . . 12
Мадера. Обработка Я. Малата . . . . . 13
Фуриант. Обработка И. Финкельштейна . . . . . 14
Комарно. Обработка И. Финкельштейна, переложение В. Журавлева . . . . . 17
Яношик. Обработка О. Флоссмана . . . . . 21
Ондраш. Обработка О. Флоссмана . . . . . 28


## РУМЫНСКИЕ ПЕСНИ И ТАНЦЫ


Румынский танец. Обработка Б. Бартока . . . . . 34
Румынский танец. Обработка С. Гальперина . . . . . 36
Бэтута. Обработка С. Златова . . . . . 37
Хора «Шапте скэрь» («Семь ступенек»). Обработка О. Мунтяна . 39
Жок. Обработка С. Златова . . . . . 42
Перинца. Обработка Д. Бугича, переложение В. Журавлева . 43

*ЧЕШСКИЕ И РУМЫНСКИЕ ПЕСНИ И ТАНЦЫ*

Редактор П. Лондонов
Техн. редактор В. Митюшкина

Подписано к печати 1/XI 1960 г. Форм. бумаги 60×92¹/₈. Бум. л. 3,0. Печ. л. 6,0. Уч.-изд. л. 6,0. Тираж 20 000 экз. Заказ 892

Московская типография № 6
Мосгорсовнархоза

## ГОСУДАРСТВЕННОЕ МУЗЫКАЛЬНОЕ ИЗДАТЕЛЬСТВО

*ВЫХОДИТ ИЗ ПЕЧАТИ*

# ЛИТЕРАТУРА ДЛЯ БАЯНА

**Онегин А.** Школа игры на баяне, второе, дополненное издание
Хрестоматия для ансамблей баянов. Вып. VI
Сост. А. Салин. Этюды для баяна. Вып. V
Сост. В. Горохов. Хрестоматия для баяна (III—IV кл.)
**Страннолюбский Б.** Пособие по переложению музыкальных произведений для баяна

### КОНЦЕРТНЫЙ РЕПЕРТУАР БАЯНИСТА

Вальсы Шуберта, выбранные и сомкнутые в сюиту С. Прокофьевым
**Шуман Р.** Финальный марш из фортепьянной сюиты «Карнавал»
**Глазунов А.** Большой вальс из балета «Раймонда»
**Глиэр Р.** Танец советских матросов («Яблочко») из балета «Красный цветок»; **Болдырев И.** Концертная пьеса
**Паганини Н.** Вечное движение
**Глиэр Р.** Гопак «Вихрь» из балета «Тарас Бульба»
**Верди Дж.** Прелюдия и вальс из оперы «Травиата»
**Дунаевский И.** Увертюра к оперетте «Золотая долина»
**Римский-Корсаков Н.** Полонез из оперы «Пан воевода».
**Клейн В.** Танец-интермеццо

### БИБЛИОТЕКА БАЯНИСТА

**Чайковский П.** «Вальс цветов» из балета «Щелкунчик»
**Глинка М.** Полонез из оперы «Иван Сусанин». «Жаворонок»
Вальс «Амурские волны», Чардаш, Краковяк
Белорусские танцы: Крыжачок, Бульба, Янка
**Глинка М.** Краковяк из оперы «Иван Сусанин»
**Чайковский П.** Вальс из балета «Лебединое озеро»
**Верди Дж.** Марш из оперы «Аида»
Старинные вальсы: «Лесная сказка» и «Герольд»
**Делиб Л.** 3 танца из балета «Коппелия»: Вальс, Мазурка, Галоп
**Сметана Б.** Полька из оперы «Проданная невеста»
**Гуно Ш.** Вальс из оперы «Фауст»
Бальные танцы: Падекатр, Падеспань, Падеграс
Бальные танцы: Венгерка и Полька
Песни и танцы стран народной демократии: польская — «Направо — мост, налево — мост», Краковяк; румынская — «В любимом Бухаресте», Чардаш, Словацкая плясовая
Белорусские народные песни: Што за месяц, Янка, Чаму ж мне ня пець
**Алябьев А.** Вариации на тему «Во саду ли, в огороде»
Вариации на тему норвежской песни «Край родной»; «Матушка моя» — польская народная песня; Старинный финский танец
**Шостакович Д.** Вальс из 4-й сюиты
Пьеса «Два друга»
Югославская лирическая

### БИБЛИОТЕКА НАЧИНАЮЩЕГО БАЯНИСТА

Песни советских композиторов. **Долуханян А.** У нас в подразделении. **Дунаевский И.** Дорожная. **Новиков А.** Девичья хороводная. **Соловьев-Седой В.** Подмосковные вечера. **Хренников Т.** Что так сердце растревожено
Украинские и белорусские песни и танцы. Украинские: «Ой, під вішнею», «Взяв бы я бандуру», «Ой, не ходи, Грицю», «Чорни брові», «Ой, лопнув обруч», «Сонце низенько». Белорусские: «Перепелочка», «Крыжачок», «Бульба», «Янка»
Русские народные песни: «Ходила младешенька», «Среди долины ровные», «Ивушка», «Я вечор млада», «От села до села», «Полянка»
Пьесы советских композиторов: **Р. Глиэр.** Гимн великому городу. **Д. Шостакович.** Полька. **Д. Кабалевский.** На лужайке. **Т. Хренников.** Колыбельная
Песни и пьесы русских композиторов: **М. Глинка.** Каватина Людмилы. **А. Гурилев.** Однозвучно гремит колокольчик. **А. Гречанинов.** Мазурка. **П. Чайковский.** Анданте из IV симфонии.
Отрывки из опер западноевропейских композиторов: **К. Вебер.** Хор охотников из оперы «Волшебный стрелок». **Дж. Россини.** Дуэт из оперы «Севильский цирюльник». **Дж. Верди.** Марш из оперы «Аида» и застольная песня из оперы «Травиата». **Ф. Зуппе.** Отрывок из увертюры «Поэт и крестьянин»
Песни и танцы разных народов: Молдавский танец «Жок Маре». Молдавская полька. Грузинская песня «Сулико». Словацкая плясовая. Китайский танец «Янго». Далматская песня «Ядран лазурный». Немецкая песня «Тихая долина». Австрийская песня «На склонах Альмы». Неаполитанская песня «Санта Лючия». Английская песня «Ах нет, Джон»
**Л. Бетховен.** Романс из сонатины. **Р. Шуман.** Марш солдатиков
Отрывки из оперетт. **Выпуск I: К. Миллекер.** Вальс из оп. «Нищий студент». **К. Целлер.** Песня из оп. «Продавец птиц». **Р. Планкет.** Песня из оп. «Корневильские колокола». **Ж. Оффенбах.** Вальс из оп. «Сказки Гофмана»
Отрывки из оперетт. **Выпуск II: И. Штраус.** Танец и дуэт из оп. «Цыганский барон», Ария из оп. «Летучая мышь». **И. Дунаевский.** Вальс из оп. «Вольный ветер».

**Предварительные заказы на эти ноты принимают нотные отделы и специализированные магазины Книготорга. Оформив заказ на почтовой открытке в магазине, Вы получите извещение о поступлении нот в магазин. В случае отказа в приеме предварительного заказа просим сообщить об этом по адресу: Москва, Ленинский проспект, 15, Всесоюзное объединение книжной торговли.**